



UNIVERSIDAD TECNOLÓGICA DE AGUASCALIENTES

Estado de Actividades

Del 1 de Enero al 30 de Septiembre de 2025

(Cifras en Pesos)

| Concepto | 2025 | 2024 |
|---|--------------------|--------------------|
| INGRESOS Y OTROS BENEFICIOS | | |
| Ingresos de Gestión | 28,695,419 | 34,004,328 |
| Impuestos | 0 | 0 |
| Cuotas y Aportaciones de Seguridad Social | 0 | 0 |
| Contribuciones de Mejoras | 0 | 0 |
| Derechos | 0 | 0 |
| Productos | 2,135,031 | 3,741,347 |
| Aprovechamientos | 0 | 0 |
| Ingresos por Venta de Bienes y Prestación de Servicios | 26,560,387 | 30,262,981 |
| Participaciones, Aportaciones, Convenios, Incentivos Derivados de la Colaboración Fiscal, Fondos Distintos de Aportaciones, Transferencias, Asignaciones, Subsidios y Subvenciones, y Pensiones y Jubilaciones | 91,037,623 | 113,953,253 |
| Participaciones, Aportaciones, Convenios, Incentivos Derivados de la Colaboración Fiscal y Fondos Distintos de Aportaciones | 0 | 0 |
| Transferencias, Asignaciones, Subsidios y Subvenciones, y Pensiones y Jubilaciones | 91,037,623 | 113,953,253 |
| Otros Ingresos y Beneficios | 0 | 0 |
| Ingresos Financieros | 0 | 0 |
| Incremento por Variación de Inventarios | 0 | 0 |
| Disminución del Exceso de Estimaciones por Pérdida o Deterioro u Obsolescencia | 0 | 0 |
| Disminución del Exceso de Provisiones | 0 | 0 |
| Otros Ingresos y Beneficios Varios | 0 | 0 |
| Total de Ingresos y Otros Beneficios | 119,733,042 | 147,957,581 |
| GASTOS Y OTRAS PÉRDIDAS | | |
| Gastos de Funcionamiento | 99,881,148 | 146,146,810 |
| Servicios Personales | 67,131,060 | 100,869,846 |
| Materiales y Suministros | 5,592,941 | 7,529,333 |
| Servicios Generales | 27,157,147 | 37,747,631 |
| Transferencias, Asignaciones, Subsidios y Otras Ayudas | 2,259,404 | 3,623,979 |
| Transferencias Internas y Asignaciones al Sector Público | 0 | 0 |
| Transferencias al Resto del Sector Público | 0 | 0 |
| Subsidios y Subvenciones | 0 | 0 |
| Ayudas Sociales | 2,259,404 | 3,623,979 |
| Pensiones y Jubilaciones | 0 | 0 |
| Transferencias a Fideicomisos, Mandatos y Contratos Análogos | 0 | 0 |
| Transferencias a la Seguridad Social | 0 | 0 |
| Donativos | 0 | 0 |
| Transferencias al Exterior | 0 | 0 |
| Participaciones y Aportaciones | 0 | 0 |
| Participaciones | 0 | 0 |
| Aportaciones | 0 | 0 |
| Convenios | 0 | 0 |
| Intereses, Comisiones y Otros Gastos de la Deuda Pública | 0 | 0 |
| Intereses de la Deuda Pública | 0 | 0 |
| Comisiones de la Deuda Pública | 0 | 0 |
| Gastos de la Deuda Pública | 0 | 0 |
| Costo por Coberturas | 0 | 0 |
| Apoyos Financieros | 0 | 0 |
| Otros Gastos y Pérdidas Extraordinarias | 6,215,243 | 12,355,631 |
| Estimaciones, Depreciaciones, Deterioros, Obsolescencia y Amortizaciones | 6,215,243 | 12,355,631 |
| Provisiones | 0 | 0 |
| Disminución de Inventarios | 0 | 0 |
| Otros Gastos | 0 | 0 |
| Inversión Pública | 0 | 0 |
| Inversión Pública no Capitalizable | 0 | 0 |
| Total de Gastos y Otras Pérdidas | 108,355,795 | 162,126,419 |
| Resultado del Ejercicio (Ahorro/Desahorro) | 11,377,247 | -14,168,839 |

Bajo protesta de decir verdad declaramos que los Estados Financieros y sus notas, son razonablemente correctos y son responsabilidad del emisor.

DR. JESÚS ARMANDO LÓPEZ VELARDE CAMPA
RECTORLIC. LOURDES NASHIELI MARTÍNEZ LUEVANO
DIRECTORA DE ADMINISTRACIÓN Y FINANZAS



UNIVERSIDAD TECNOLÓGICA DE AGUASCALIENTES
Estado de Situación Financiera
Al 30 de Septiembre de 2025
(Cifras en Pesos)

| Concepto | 2025 | 2024 | Concepto | 2025 | 2024 |
|---|--------------------|--------------------|---|--------------------|--------------------|
| ACTIVO | | | PASIVO | | |
| Activo Circulante | | | Pasivo Circulante | | |
| Efectivo y Equivalentes | 58,062,394 | 43,318,045 | Cuentas por Pagar a Corto Plazo | 14,761,703 | 14,602,070 |
| Derechos a Recibir Efectivo o Equivalentes | 2,460,689 | 2,375,553 | Documentos por Pagar a Corto Plazo | 0 | 0 |
| Derechos a Recibir Bienes o Servicios | 0 | 0 | Porción a Corto Plazo de la Deuda Pública a Largo Plazo | 0 | 0 |
| Inventarios | 0 | 0 | Títulos y Valores a Corto Plazo | 0 | 0 |
| Almacenes | 0 | 0 | Pasivos Diferidos a Corto Plazo | 0 | 0 |
| Estimación por Pérdida o Deterioro de Activos Circulantes | 0 | 0 | Fondos y Bienes de Terceros en Garantía y/o Administración a Corto Plazo | 0 | 0 |
| Otros Activos Circulantes | 0 | 0 | Provisiones a Corto Plazo | 909,737 | 909,737 |
| Total de Activos Circulantes | 60,523,083 | 45,693,598 | Otros Pasivos a Corto Plazo | 0 | 0 |
| Activo No Circulante | | | Total de Pasivos Circulantes | 15,671,440 | 15,511,807 |
| Inversiones Financieras a Largo Plazo | 0 | 0 | Pasivo No Circulante | | |
| Derechos a Recibir Efectivo o Equivalentes a Largo Plazo | 3,248 | 3,248 | Cuentas por Pagar a Largo Plazo | 0 | 0 |
| Bienes Inmuebles, Infraestructura y Construcciones en Proceso | 295,811,706 | 295,811,706 | Documentos por Pagar a Largo Plazo | 0 | 0 |
| Bienes Muebles | 142,973,932 | 151,481,692 | Deuda Pública a Largo Plazo | 0 | 0 |
| Activos Intangibles | 25,596,154 | 16,460,296 | Pasivos Diferidos a Largo Plazo | 0 | 0 |
| Depreciación, Deterioro y Amortización Acumulada de Bienes | -127,948,648 | -209,516,399 | Fondos y Bienes de Terceros en Garantía y/o en Administración a Largo Plazo | 0 | 0 |
| Activos Diferidos | 0 | 0 | Provisiones a Largo Plazo | 20,572,442 | 20,572,442 |
| Estimación por Pérdida o Deterioro de Activos no Circulantes | 0 | 0 | Total de Pasivos No Circulantes | 20,572,442 | 20,572,442 |
| Otros Activos no Circulantes | 0 | 0 | Total del Pasivo | 36,243,882 | 36,084,248 |
| Total de Activos No Circulantes | 336,436,392 | 254,240,542 | HACIENDA PÚBLICA/PATRIMONIO | | |
| Total del Activo | 396,959,475 | 299,934,140 | Hacienda Pública/Patrimonio Contribuido | 65,019,833 | 65,019,833 |
| | | | Aportaciones | 27,027,569 | 27,027,569 |
| | | | Donaciones de Capital | 37,992,264 | 37,992,264 |
| | | | Actualización de la Hacienda Pública /Patrimonio | 0 | 0 |
| | | | Hacienda Pública/Patrimonio Generado | 295,704,050 | 198,830,058 |
| | | | Resultado del Ejercicio (Ahorro/Desahorro) | 11,377,247 | -14,168,839 |
| | | | Resultados de Ejercicios Anteriores | 285,100,265 | 91,898,597 |
| | | | Revalúos | 121,100,300 | 121,100,300 |
| | | | Reservas | 0 | 0 |
| | | | Rectificaciones de Resultados de Ejercicios Anteriores | -121,873,762 | 0 |
| | | | Exceso o Insuficiencia en la Actualización de la Hacienda Pública/Patrimonio | 0 | 0 |
| | | | Resultado por Posición Monetaria | 0 | 0 |
| | | | Resultado por Tenencia de Activos no Monetarios | 0 | 0 |
| | | | Total Hacienda Pública/Patrimonio | 360,723,883 | 263,849,891 |
| | | | Total del Pasivo y Hacienda Pública /Patrimonio | 396,967,765 | 299,934,140 |

Bajo protesta de decir verdad declaramos que los Estados Financieros y sus notas, son razonablemente correctos y son responsabilidad del emisor.

DR. JESÚS ARMANDO LÓPEZ VELARDE CAMPA
RECTOR

LIC. LOURDES NASHYELI MARTÍNEZ LUEVANO
DIRECTORA DE ADMINISTRACIÓN Y FINANZAS



UNIVERSIDAD TECNOLÓGICA DE AGUASCALIENTES
Estado de Cambios en la Situación Financiera
Del 1 de Enero al 30 de Septiembre de 2025
(Cifras en Pesos)

| Concepto | Origen | Aplicación |
|---|--------------------|--------------------|
| ACTIVO | 8,507,760 | 105,533,095 |
| Activo Circulante | 0 | 14,829,485 |
| Efectivo y Equivalentes | 0 | 14,744,349 |
| Derechos a Recibir Efectivo o Equivalentes | 0 | 85,136 |
| Derechos a Recibir Bienes o Servicios | 0 | 0 |
| Inventarios | 0 | 0 |
| Almacenes | 0 | 0 |
| Estimación por Pérdida o Deterioro de Activos Circulantes | 0 | 0 |
| Otros Activos Circulantes | 0 | 0 |
| Activo No Circulante | 8,507,760 | 90,703,609 |
| Inversiones Financieras a Largo Plazo | 0 | 0 |
| Derechos a Recibir Efectivo o Equivalentes a Largo Plazo | 0 | 0 |
| Bienes Inmuebles, Infraestructura y Construcciones en Proceso | 0 | 0 |
| Bienes Muebles | 8,507,760 | 0 |
| Activos Intangibles | 0 | 9,135,858 |
| Depreciación, Deterioro y Amortización Acumulada de Bienes | 0 | 81,567,751 |
| Activos Diferidos | 0 | 0 |
| Estimación por Pérdida o Deterioro de Activos no Circulantes | 0 | 0 |
| Otros Activos no Circulantes | 0 | 0 |
| PASIVO | 159,634 | 0 |
| Pasivo Circulante | 159,634 | 0 |
| Cuentas por Pagar a Corto Plazo | 159,634 | 0 |
| Documentos por Pagar a Corto Plazo | 0 | 0 |
| Porción a Corto Plazo de la Deuda Pública a Largo Plazo | 0 | 0 |
| Títulos y Valores a Corto Plazo | 0 | 0 |
| Pasivos Diferidos a Corto Plazo | 0 | 0 |
| Fondos y Bienes de Terceros en Garantía y/o Administración a Corto Plazo | 0 | 0 |
| Provisiones a Corto Plazo | 0 | 0 |
| Otros Pasivos a Corto Plazo | 0 | 0 |
| Pasivo No Circulante | 0 | 0 |
| Cuentas por Pagar a Largo Plazo | 0 | 0 |
| Documentos por Pagar a Largo Plazo | 0 | 0 |
| Deuda Pública a Largo Plazo | 0 | 0 |
| Pasivos Diferidos a Largo Plazo | 0 | 0 |
| Fondos y Bienes de Terceros en Garantía y/o en Administración a Largo Plazo | 0 | 0 |
| Provisiones a Largo Plazo | 0 | 0 |
| HACIENDA PÚBLICA/PATRIMONIO | 218,747,754 | 121,873,762 |
| Hacienda Pública/Patrimonio Contribuido | 0 | 0 |
| Aportaciones | 0 | 0 |
| Donaciones de Capital | 0 | 0 |
| Actualización de la Hacienda Pública/Patrimonio | 0 | 0 |
| Hacienda Pública/Patrimonio Generado | 218,747,754 | 121,873,762 |
| Resultado del Ejercicio (Ahorro/Desahorro) | 25,546,086 | 0 |
| Resultados de Ejercicios Anteriores | 193,201,668 | 0 |
| Revalúos | 0 | 0 |
| Reservas | 0 | 0 |
| Rectificaciones de Resultados de Ejercicios Anteriores | 0 | 121,873,762 |
| Exceso o Insuficiencia en la Actualización de la Hacienda Pública/Patrimonio | 0 | 0 |
| Resultado por Posición Monetaria | 0 | 0 |
| Resultado por Tenencia de Activos no Monetarios | 0 | 0 |

Bajo protesta de decir verdad declaramos que los Estados Financieros y sus notas, son razonablemente correctos y son responsabilidad del emisor.

DR. JESÚS ARMANDO LÓPEZ VELARDE CAMPA
RECTOR

LIC. LOURDES NASHYEL MARTÍNEZ LUEVANO
DIRECTORA DE ADMINISTRACIÓN Y FINANZAS



UNIVERSIDAD TECNOLÓGICA DE AGUASCALIENTES

Estado Analítico del Activo

Del 1 de Enero al 30 de Septiembre de 2025

(Cifras en Pesos)

| Concepto | Saldo Inicial | Cargos del Periodo | Abonos del Periodo | Saldo Final | Variación del Periodo |
|---|--------------------|--------------------|--------------------|--------------------|-----------------------|
| ACTIVO | 299,934,140 | 700,665,554 | 603,640,219 | 396,959,475 | 97,025,335 |
| Activo Circulante | 45,693,598 | 431,483,112 | 416,653,627 | 60,523,083 | 14,829,485 |
| Efectivo y Equivalentes | 43,318,045 | 216,505,066 | 201,760,717 | 58,062,394 | 14,744,349 |
| Derechos a Recibir Efectivo o Equivalentes | 2,375,553 | 214,978,046 | 214,892,910 | 2,460,689 | 85,136 |
| Derechos a Recibir Bienes o Servicios | 0 | 0 | 0 | 0 | 0 |
| Inventarios | 0 | 0 | 0 | 0 | 0 |
| Almacenes | 0 | 0 | 0 | 0 | 0 |
| Estimación por Pérdida o Deterioro de Activos Circulantes | 0 | 0 | 0 | 0 | 0 |
| Otros Activos Circulantes | 0 | 0 | 0 | 0 | 0 |
| Activo No Circulante | 254,240,542 | 269,182,441 | 186,986,591 | 336,436,392 | 82,195,850 |
| Inversiones Financieras a Largo Plazo | 0 | 0 | 0 | 0 | 0 |
| Derechos a Recibir Efectivo o Equivalentes a Largo Plazo | 3,248 | 0 | 0 | 3,248 | 0 |
| Bienes Inmuebles, Infraestructura y Construcciones en Proceso | 295,811,706 | 0 | 0 | 295,811,706 | 0 |
| Bienes Muebles | 151,481,692 | 50,080,558 | 58,588,318 | 142,973,932 | -8,507,760 |
| Activos Intangibles | 16,460,296 | 9,445,127 | 309,269 | 25,596,154 | 9,135,858 |
| Depreciación, Deterioro y Amortización Acumulada de Bienes | -209,516,399 | 209,656,756 | 128,089,005 | -127,948,648 | 81,567,751 |
| Activos Diferidos | 0 | 0 | 0 | 0 | 0 |
| Estimación por Pérdida o Deterioro de Activos no Circulantes | 0 | 0 | 0 | 0 | 0 |
| Otros Activos no Circulantes | 0 | 0 | 0 | 0 | 0 |

Bajo protesta de decir verdad declaramos que los Estados Financieros y sus notas, son razonablemente correctos y son responsabilidad del emisor.

DR. JESÚS ARMANDO LÓPEZ VELARDE CAMPA
RECTOR

LIC. LOURDES NASHYELI MARTÍNEZ LUÉVANO
DIRECTORA DE ADMINISTRACIÓN Y FINANZAS



UNIVERSIDAD TECNOLÓGICA DE AGUASCALIENTES
Estado Analítico de la Deuda y Otros Pasivos
Del 1 de Enero al 30 de Septiembre de 2025
(Cifras en Pesos)

| Denominación de las Deudas | Moneda de Contratación | Institución o País Acreedor | Saldo Inicial del Periodo | Saldo Final del Periodo |
|--|------------------------|-----------------------------|---------------------------|-------------------------|
| DEUDA PÚBLICA | | | | |
| Corto Plazo | | | | |
| Deuda Interna | | | 0 | 0 |
| Instituciones de Crédito | Peso | México | 0 | 0 |
| Títulos y Valores | Peso | México | 0 | 0 |
| Arrendamientos Financieros | Peso | México | 0 | 0 |
| Deuda Externa | | | 0 | 0 |
| Organismos Financieros Internacionales | Peso | México | 0 | 0 |
| Deuda Bilateral | Peso | México | 0 | 0 |
| Títulos y Valores | Peso | México | 0 | 0 |
| Arrendamientos Financieros | Peso | México | 0 | 0 |
| Subtotal de Deuda Pública a Corto Plazo | | | 0 | 0 |
| Largo Plazo | | | | |
| Deuda Interna | | | 0 | 0 |
| Instituciones de Crédito | Peso | México | 0 | 0 |
| Títulos y Valores | Peso | México | 0 | 0 |
| Arrendamientos Financieros | Peso | México | 0 | 0 |
| Deuda Externa | | | 0 | 0 |
| Organismos Financieros Internacionales | Peso | México | 0 | 0 |
| Deuda Bilateral | Peso | México | 0 | 0 |
| Títulos y Valores | Peso | México | 0 | 0 |
| Arrendamientos Financieros | Peso | México | 0 | 0 |
| Subtotal de Deuda Pública a Largo Plazo | | | 0 | 0 |
| Total de Otros Pasivos | Peso | México | 36,084,248 | 36,243,882 |
| Total de Deuda Pública y Otros Pasivos | | | 36,084,248 | 36,243,882 |

Bajo protesta de decir verdad declaramos que los Estados Financieros y sus notas, son razonablemente correctos y son responsabilidad del emisor.

DR. JESÚS ARMANDO LÓPEZ VELARDE CAMPA
RECTOR

LIC. LOURDES NASHYELI MARTÍNEZ LUÉVANO
DIRECTORA DE ADMINISTRACIÓN Y FINANZAS



UNIVERSIDAD TECNOLÓGICA DE AGUASCALIENTES

Estado de Variación en la Hacienda Pública

Del 1 de Enero al 30 de Septiembre de 2025

(Cifras en Pesos)

| Concepto | Hacienda Pública / Patrimonio Contribuido | Hacienda Pública / Patrimonio Generado de Ejercicios Anteriores | Hacienda Pública / Patrimonio Generado del Ejercicio | Exceso o Insuficiencia en la Actualización de la Hacienda Pública / Patrimonio | TOTAL |
|--|---|---|--|--|--------------------|
| Hacienda Pública/ Patrimonio Contribuido Neto de 2024 | 65,019,833 | | | | 65,019,833 |
| Aportaciones | 27,027,569 | 0 | 0 | 0 | 27,027,569 |
| Donaciones de Capital | 37,992,264 | 0 | 0 | 0 | 37,992,264 |
| Actualización de la Hacienda Pública/Patrimonio | 0 | 0 | 0 | 0 | 0 |
| Hacienda Pública/Patrimonio Generado Neto de 2024 | | 212,998,897 | -14,168,839 | | 198,830,058 |
| Resultado del Ejercicio (Ahorro/Desahorro) | 0 | 0 | -14,168,839 | 0 | -14,168,839 |
| Resultados de Ejercicios Anteriores | 0 | 91,898,597 | 0 | 0 | 91,898,597 |
| Revalúos | 0 | 121,100,300 | 0 | 0 | 121,100,300 |
| Reservas | 0 | 0 | 0 | 0 | 0 |
| Rectificaciones de Resultados de Ejercicios Anteriores | 0 | 0 | 0 | 0 | 0 |
| Exceso o Insuficiencia en la Actualización de la Hacienda Pública/Patrimonio Neto de 2024 | | | | 0 | 0 |
| Resultado por Posición Monetaria | 0 | 0 | 0 | 0 | 0 |
| Resultado por Tenencia de Activos no Monetarios | 0 | 0 | 0 | 0 | 0 |
| Hacienda Pública/Patrimonio Neto Final de 2024 | 65,019,833 | 212,998,897 | -14,168,839 | 0 | 263,849,891 |
| Cambios en la Hacienda Pública/Patrimonio Contribuido Neto de 2025 | 0 | | | | 0 |
| Aportaciones | 0 | 0 | 0 | 0 | 0 |
| Donaciones de Capital | 0 | 0 | 0 | 0 | 0 |
| Actualización de la Hacienda Pública/Patrimonio | 0 | 0 | 0 | 0 | 0 |
| Variaciones de la Hacienda Pública/Patrimonio Generado Neto de 2025 | | 193,201,668 | -96,327,677 | | 96,873,991 |
| Resultado del Ejercicio (Ahorro/Desahorro) | 0 | 0 | 11,377,247 | 0 | 11,377,247 |
| Resultados de Ejercicios Anteriores | 0 | 193,201,668 | 14,168,839 | 0 | 207,370,507 |
| Revalúos | 0 | 0 | 0 | 0 | 0 |
| Reservas | 0 | 0 | 0 | 0 | 0 |
| Rectificaciones de Resultados de Ejercicios Anteriores | 0 | 0 | -121,873,762 | 0 | -121,873,762 |
| Cambios en el Exceso o Insuficiencia en la Actualización de la Hacienda Pública/Patrimonio Neto de 2025 | | | | 0 | 0 |
| Resultado por Posición Monetaria | 0 | 0 | 0 | 0 | 0 |
| Resultado por Tenencia de Activos no Monetarios | 0 | 0 | 0 | 0 | 0 |
| Hacienda Pública/Patrimonio Neto Final de 2025 | 65,019,833 | 406,200,565 | -110,496,515 | 0 | 360,723,883 |

Bajo protesta de decir verdad declaramos que los Estados Financieros y sus notas, son razonablemente correctos y son responsabilidad del emisor.

DR. JESÚS ARMANDO LÓPEZ VELARDE CAMPA
RECTOR

LIC. LOURDES NASHYEL MARTÍNEZ LUEVANO
DIRECTORA DE ADMINISTRACIÓN Y FINANZAS



UNIVERSIDAD TECNOLÓGICA DE AGUASCALIENTES

Estado de Flujos de Efectivo

Del 1 de Enero al 30 de Septiembre de 2025

(Cifras en Pesos)

| Concepto | 2025 | 2024 |
|---|--------------------|--------------------|
| Flujos de Efectivo de las Actividades de Operación | | |
| Origen | 119,623,088 | 147,957,581 |
| Impuestos | 0 | 0 |
| Cuotas y Aportaciones de Seguridad Social | 0 | 0 |
| Contribuciones de Mejoras | 0 | 0 |
| Derechos | 0 | 0 |
| Productos | 2,138,403 | 3,741,347 |
| Aprovechamientos | 0 | 0 |
| Ingresos por Venta de Bienes y Prestación de Servicios | 26,447,062 | 30,262,981 |
| Participaciones, Aportaciones, Convenios, Incentivos Derivados de la Colaboración Fiscal y Fondos Distintos de Aportaciones | 0 | 0 |
| Transferencias, Asignaciones, Subsidios y Subvenciones, y Pensiones y Jubilaciones | 91,037,623 | 113,953,253 |
| Otros Orígenes de Operación | 0 | 0 |
| Aplicación | 103,986,471 | 155,342,154 |
| Servicios Personales | 67,131,060 | 100,869,846 |
| Materiales y Suministros | 5,403,884 | 7,252,758 |
| Servicios Generales | 24,368,437 | 36,321,344 |
| Transferencias Internas y Asignaciones al Sector Público | 0 | 0 |
| Transferencias al Resto del Sector Público | 0 | 0 |
| Subsidios y Subvenciones | 0 | 0 |
| Ayudas Sociales | 2,259,404 | 3,623,979 |
| Pensiones y Jubilaciones | 0 | 0 |
| Transferencias a Fideicomisos, Mandatos y Contratos Análogos | 0 | 0 |
| Transferencias a la Seguridad Social | 0 | 0 |
| Donativos | 0 | 0 |
| Transferencias al Exterior | 0 | 0 |
| Participaciones | 0 | 0 |
| Aportaciones | 0 | 0 |
| Convenios | 0 | 0 |
| Otras Aplicaciones de Operación | 0 | 0 |
| Flujos Netos de Efectivo por Actividades de Operación | 15,636,618 | -7,384,573 |
| Flujos de Efectivo de las Actividades de Inversión | | |
| Origen | 3,371 | 0 |
| Bienes Inmuebles, Infraestructura y Construcciones en Proceso | 0 | 0 |
| Bienes Muebles | 3,371 | 0 |
| Otros Orígenes de Inversión | 0 | 0 |
| Aplicación | 895,640 | 613,682 |
| Bienes Inmuebles, Infraestructura y Construcciones en Proceso | 0 | 0 |
| Bienes Muebles | 895,640 | 613,682 |
| Otras Aplicaciones de Inversión | 0 | 0 |
| Flujos Netos de Efectivo por Actividades de Inversión | -892,269 | -613,682 |
| Flujos de Efectivo de las Actividades de Financiamiento | | |
| Origen | 0 | 0 |
| Endeudamiento Neto | 0 | 0 |
| Interno | 0 | 0 |
| Externo | 0 | 0 |
| Otros Orígenes de Financiamiento | 0 | 0 |
| Aplicación | 0 | 0 |
| Servicios de la Deuda | 0 | 0 |
| Interno | 0 | 0 |
| Externo | 0 | 0 |
| Otras Aplicaciones de Financiamiento | 0 | 0 |
| Flujos Netos de Efectivo por Actividades de Financiamiento | 0 | 0 |
| Incremento/Disminución Neta en el Efectivo y Equivalentes al Efectivo | 14,744,349 | -7,998,255 |
| Efectivo y Equivalentes al Efectivo al Inicio del Ejercicio | 43,318,045 | 51,316,300 |
| Efectivo y Equivalentes al Efectivo al Final del Ejercicio | 58,062,394 | 43,318,045 |

Bajo protesta de decir verdad declaramos que los Estados Financieros y sus notas, son razonablemente correctos y son responsabilidad del emisor.

DR. JESÚS ARMANDO LÓPEZ VELARDE CAMPA
RECTOR

LIC. LOURDES NASHYEL MARTÍNEZ LUÉVANO
DIRECTORA DE ADMINISTRACIÓN Y FINANZAS



UNIVERSIDAD TECNOLÓGICA DE AGUASCALIENTES
Informe sobre Pasivos Contingentes
Del 1 de Enero al 30 de Septiembre de 2025
(Cifras en Pesos)

En cumplimiento a lo dispuesto en los artículos 46, Fracción I, Inciso f) y 52 de la Ley General de Contabilidad Gubernamental y de conformidad con lo establecido en el Capítulo VII, Numeral II, Inciso h) del Manual de Contabilidad Gubernamental emitido por el CONAC, el Ente Público informa lo siguiente:

| Cuenta | Concepto | Importe |
|---------|----------|--------------|
| JUICIOS | | 9 LABORABLES |
| TOTAL | | |

Bajo protesta de decir verdad declaramos que los Estados Financieros y sus notas, son razonablemente correctos y son responsabilidad del emisor.



UNIVERSIDAD TECNOLÓGICA DE AGUASCALIENTES
Conciliación entre los Ingresos Presupuestarios y Contables
Correspondiente del 1 de Enero al 30 de Septiembre de 2025
(Cifras en pesos)

| | |
|--|--------------------|
| 1. Total de Ingresos Presupuestarios | 119,623,088 |
| 2. Más Ingresos Contables No Presupuestarios | 0 |
| 2.1 Ingresos Financieros | 0 |
| 2.2 Incremento por Variación de Inventarios | 0 |
| 2.3 Disminución del Exceso de Estimaciones por Pérdida o Deterioro u Obsolescencia | 0 |
| 2.4 Disminución del Exceso de Provisiones | 0 |
| 2.5 Otros Ingresos y Beneficios Varios | 0 |
| 2.6 Otros Ingresos Contables No Presupuestarios | 0 |
| 3. Menos Ingresos Presupuestarios No Contables | 3,371 |
| 3.1 Aprovechamientos Patrimoniales | 0 |
| 3.2 Ingresos Derivados de Financiamientos | 0 |
| 3.3 Otros Ingresos Presupuestarios No Contables | 3,371 |
| 4. Total de Ingresos Contables | 119,619,717 |

2,

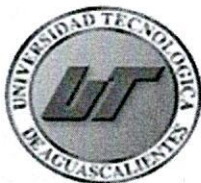

UNIVERSIDAD TECNOLÓGICA DE AGUASCALIENTES
Conciliación entre los Egresos Presupuestarios y los Gastos Contables
Correspondiente del 1 de Enero al 30 de Septiembre de 2025
(Cifras en pesos)

| | |
|--|--------------------|
| 1. Total de Egresos Presupuestarios | 103,092,551 |
| 2. Menos Egresos Presupuestarios No Contables | 6,544,939 |
| 2.1 Materias Primas y Materiales de Producción y Comercialización | 0 |
| 2.2 Materiales y Suministros | 5,592,941 |
| 2.3 Mobiliario y Equipo de Administración | 100,002 |
| 2.4 Mobiliario y Equipo Educativo y Recreativo | 154,441 |
| 2.5 Equipo e Instrumental Médico y de Laboratorio | 34,641 |
| 2.6 Vehículos y Equipo de Transporte | 335,038 |
| 2.7 Equipo de Defensa y Seguridad | 0 |
| 2.8 Maquinaria, Otros Equipos y Herramientas | 327,876 |
| 2.9 Activos Biológicos | 0 |
| 2.10 Bienes Inmuebles | 0 |
| 2.11 Activos Intangibles | 0 |
| 2.12 Obra Pública en Bienes de Dominio Público | 0 |
| 2.13 Obra Pública en Bienes Propios | 0 |
| 2.14 Acciones y Participaciones de Capital | 0 |
| 2.15 Compra de Títulos y Valores | 0 |
| 2.16 Concesión de Préstamos | 0 |
| 2.17 Inversiones en Fideicomisos, Mandatos y Otros Análogos | 0 |
| 2.18 Provisiones para Contingencias y Otras Erogaciones Especiales | 0 |
| 2.19 Amortización de la Deuda Pública | 0 |
| 2.20 Adeudos de Ejercicios Fiscales Anteriores (ADEFAS) | 0 |
| 2.21 Otros Egresos Presupuestales No Contables | 0 |
| 3. Más Gastos Contables No Presupuestarios | 11,808,183 |
| 3.1 Estimaciones, Depreciaciones, Deterioros, Obsolescencia y Amortizaciones | 6,215,243 |
| 3.2 Provisiones | 0 |
| 3.3 Disminución de Inventarios | 0 |
| 3.4 Otros Gastos | 0 |
| 3.5 Inversión Pública no Capitalizable | 0 |
| 3.6 Materiales y Suministros (Consumos) | 5,592,941 |
| 3.7 Otros Gastos Contables No Presupuestales | 0 |
| 4. Total de Gasto Contable | 108,355,795 |

DR. JESÚS ARMANDO LÓPEZ VELARDE CAMPA
RECTOR

LIC. LOURDES NASHYEL MARTÍNEZ LUÉVANO
DIRECTORA DE ADMINISTRACIÓN Y FINANZAS



UNIVERSIDAD TECNOLÓGICA DE AGUASCALIENTES

Notas a los Estados Financieros

Del 1 de Septiembre al 30 de Septiembre de 2025

(Cifras en Pesos)

Con el propósito de dar cumplimiento a los artículos 46 y 49 de la Ley General de Contabilidad Gubernamental, los entes públicos deberán acompañar notas a los estados financieros cuyos rubros así lo requieran teniendo presente los postulados de revelación suficiente e importancia relativa con la finalidad, que la información sea de mayor utilidad para los usuarios.

A continuación, se presentan los tres tipos de notas que acompañan a los estados, a saber:

- a) **Notas de Gestión Administrativa**
- b) **Notas de Desglose, y**
- c) **Notas de Memoria (Cuentas de Orden)**

a) NOTAS DE DE GESTION ADMINISTRATIVA

Estas notas tienen como objetivo la revelación del contexto y aspectos económico-financiero más relevantes que influyeron en las decisiones del período, y que deberán ser considerados en la elaboración de los estados financieros para la mayor comprensión de los mismos y sus particularidades.

De esta manera, se informan y explican las condiciones relacionadas con la información financiera de cada período de gestión; además, de exponer aquellas políticas que podrían afectar la toma de decisiones en períodos posteriores.

Bajo protesta de decir verdad declaramos que los Estados Financieros y sus notas, son razonablemente correctos y son responsabilidad del emisor.

DR. JESÚS ARMANDO LÓPEZ VELARDE CAMPA
RECTOR

LIC. LOURDES NASHYELI MARTÍNEZ LUÉVANO
DIRECTORA DE ADMINISTRACIÓN Y FINANZAS



UNIVERSIDAD TECNOLÓGICA DE AGUASCALIENTES

Notas a los Estados Financieros

Del 1 de Septiembre al 30 de Septiembre de 2025

(Cifras en Pesos)

a) NOTAS DE GESTIÓN ADMINISTRATIVA

| 1. AUTORIZACIÓN E HISTORIA |
|--|
| <p>a) Fecha de creación del ente público: El 11 de agosto de 1991 nació el modelo educativo de las Universidades Tecnológicas, dentro del marco normativo y de política sectorial señalado en el Plan Nacional de Desarrollo.</p> <p>b) Principales cambios en su estructura: La Universidad Tecnológica de Aguascalientes como Organismo Público Descentralizado del Estado de Aguascalientes, con personalidad jurídica y patrimonio propio, cuyas funciones principales son la prestación de servicios de Educación en la sub función de Educación Superior.</p> |
| 2. PANORAMA ECONÓMICO Y FINANCIERO |
| <p>Panorama de la economía de México mejora para 2025 a un crecimiento de 1% Esperamos que para 2025 el crecimiento económico sea de 1.9% , la inflación cierre en 3.59 y el tipo de cambio alcance 20.80 pesos por dólar.</p> <p>Además, se estima que la tasa de interés de referencia del Banco de México se ubique en 9.50% y que la generación de empleos ronde entre los 100 y 200 mil.</p> |
| 3. ORGANIZACIÓN Y OBEJTO SOCIAL |
| <p>a) Objeto Social: Prestación de servicios de Educación Superior.</p> <p>b) Principal Actividad:</p> <ol style="list-style-type: none">1) Formar técnicos con sentido de innovación en la incorporación de los avances científicos y tecnológicos, los cuales estarán vinculados con las necesidades productivas de la comunidad.2) Realizar investigación en las áreas de su competencia, que se traduzca en aportaciones concretas que contribuyan al mejoramiento y eficiencia en la producción industrial y de servicios, la evaluación de calidad de vida del Estado y de la región.3) Impartir y desarrollar programas de superación académica y de apoyo técnico en colaboración con las autoridades estatales y los grupos industriales, tendiente al beneficio de la comunidad universitaria y de la población en general.4) Extender las funciones de vinculación hacia los sectores público, privado y social para la consolidación del desarrollo tecnológico, científico y social de la Entidad.5) Principal actividad.- Planear y programar la enseñanza y determinar en sus planes y programas de estudios a los contenidos particulares o regionales. <p>c) Ejercicio Fiscal: El ejercicio fiscal es 2025</p> <p>d) Régimen Jurídico: Organismo Público Descentralizado del Gobierno del Estado de Aguascalientes.</p> <p>e) Consideraciones Fiscales del Ente: Persona Moral con Fines no Luvrativos</p> |

DR. JESÚS ARMANDO LÓPEZ VELARDE CAMPA
RECTOR

LIC. LOURDES NASHYELI MARTÍNEZ LUÉVANO
DIRECTORA DE ADMINISTRACIÓN Y FINANZAS



UNIVERSIDAD TECNOLÓGICA DE AGUASCALIENTES

Notas a los Estados Financieros

Del 1 de Septiembre al 30 de Septiembre de 2025

(Cifras en Pesos)

f) Estructura Organizacional:

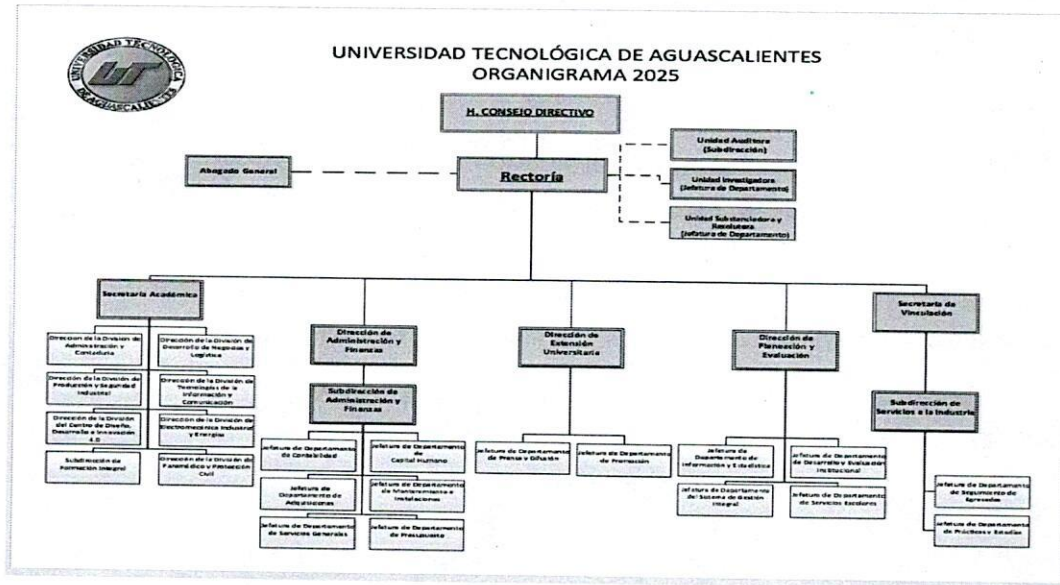

g) Fideicomisos, mandatos y análogos de los cuales es fideicomitente o fideicomisario:

No Aplica

4. BASES DE PREPARACIÓN DE LOS ESTADOS FINANCIEROS

La Universidad Tecnológica de Aguascalientes presenta los Estados Contables en moneda nacional y se han elaborado de conformidad con políticas y prácticas contables descritas en la Ley de Presupuesto, Gasto Público y Responsabilidad Hacendaria del Estado de Aguascalientes para el registro de las operaciones financieras, así como para obtener la información que se deriva de la contabilidad, tomando en cuenta las políticas contables emitidas por el Consejo Nacional de Armonización Contable (CONAC) de conformidad con la Ley General de Contabilidad Gubernamental (LGCG), y las disposiciones legales aplicables.

Se continúa registrando las operaciones en base al devengo y acumulativa, en apego al Marco Conceptual, Postulados Básicos, Normas y Metodologías que establezcan los momentos contables, Clasificadores y Manuales de Contabilidad Gubernamental armonizados.

Los párrafos anteriores obedecen al cumplimiento de la CONAC, conforme a lo siguiente:

- Si se ha observado la normatividad emitida por el CONAC y las disposiciones legales aplicables*
- La normatividad aplicada para el reconocimiento, valuación y revelación de los diferentes rubros de la información financiera, así como las bases de medición utilizadas para la elaboración de los estados financieros; por ejemplo, costo histórico, valor de realización, valor razonable, valor de recuperación o cualquier otro método empleado y los criterios de aplicación de los mismos.*
- Postulados básicos*
- Normatividad Supletoria. En caso de emplear varios grupos de normatividades (normatividades supletorias), deberá realizar la justificación razonable correspondiente, su alineación con los PBCG y a las características cualitativas asociadas descritas en el MCCG (documentos publicados en el Diario Oficial de la Federación, agosto 2009)*
- No aplica*

DR. JESÚS ARMANDO LÓPEZ VELARDE CAMPA
RECTOR

LIC. LOURDES NASHYELI MARTÍNEZ LUÉVANO
DIRECTORA DE ADMINISTRACIÓN Y FINANZAS



UNIVERSIDAD TECNOLÓGICA DE AGUASCALIENTES

Notas a los Estados Financieros

Del 1 de Septiembre al 30 de Septiembre de 2025

(Cifras en Pesos)

5. POLÍTICAS DE CONTABILIDAD SIGNIFICATIVAS

a) Actualización:

Atendiendo a la Norma Internacional de Contabilidad del Sector Público (NICS 10-Información Financiera en Economías Hiperinflacionarias), se deberá actualizar el patrimonio cuando el Índice Nacional de Precios al Consumidor acumulada durante un periodo de tres años sea igual o superior al 100%.

Sin embargo, este supuesto no se ha presentado desde antes de la entrada en vigor de la Ley General de Contabilidad Gubernamental.

b) Operaciones en el Extranjero:

Son mínimas las operaciones realizadas en moneda extranjera, cuando así sucede su registro se efectúa a su equivalente en moneda nacional al tipo de cambio del día de la operación.

c) Inversiones en Acciones:

No se tienen inversiones en acciones de compañías, subsidiarias y asociadas.

d) Inventarios:

La Universidad no vende ni transforma inventario, como actividad principal.

e) Beneficios a Empleados:

Respecto de los beneficios a los empleados, mediante convenio, las obligaciones por jubilaciones esta a cargo de un organismo público descentralizado.

f) Provisiones:

En lo correspondiente a las provisiones, no existen pasivos contingentes que afecten la situación financiera de la Universidad, ya que éstos están considerados dentro del presupuesto de egresos del ejercicio fiscal presente y en su caso de ser devengados, se revelan en la información financiera correspondiente.

g) Reservas:

La UTA actualmente no ha realizado registro y cálculo de alguna reserva.

h) Cambios en Políticas Contables:

Se reconocen como egresos presupuestarios no contables, los anticipos otorgados, de acuerdo a lo establecido en las guías contabilizadoras del manual de contabilidad gubernamental.

i) Reclasificaciones:

Durante el presente año 2025 se hicieron varias reclasificaciones a cuentas presupuestales las cuales se encuentran integradas en el formato de la asignación presupuestal que se encuentra en el poder del departamento de presupuestos y se pueden visualizar en la columna de ampliación y reducción de los informes presupuestales.

j) Depuración y Cancelación de Saldos:

Durante el año se realizaron algunas depuraciones y cancelaciones de saldos, mismas que afectaron a la cuenta de resultados de ejercicios anteriores, de las que se muestra un resumen en la nota número III del "Estado de Variaciones en la Cuenta Pública"

DR. JESÚS ARMANDO LÓPEZ VELARDE CAMPA
RECTOR

LIC. LOURDES NASHYELI MARTÍNEZ LUÉVANO
DIRECTORA DE ADMINISTRACIÓN Y FINANZAS



UNIVERSIDAD TECNOLÓGICA DE AGUASCALIENTES

Notas a los Estados Financieros

Del 1 de Septiembre al 30 de Septiembre de 2025

(Cifras en Pesos)

6. POSICIÓN EN MONEDA EXTRANJERA Y PROTECCIÓN POR RIESGO CAMBIARIO

La Universidad no cuenta con activos ni pasivos que requieran aplicación de tipo de cambio.

- a) No se cuenta con Activos en moneda extranjera
- b) No se cuenta con Pasivos en moneda extranjera
- c) No se cuenta con Posición monetaria en moneda extranjera
- d) Se cuenta con tipo de cambio en pesos mexicanos
- e) Al no contar con moneda extranjera no se tiene un equivalente en moneda nacional.

7. REPORTE ANALÍTICO DEL ACTIVO

a) Vida Útil o porcentajes de depreciación, deterioro o amortización utilizados en los diferentes tipos de activos

Para los periodos de vida útil, valor de desecho y porcentajes de depreciación fueron tomados del documento emitido por el Consejo Nacional de Armonización Contable.

b) Cambios en porcentaje de depreciación o valor residual de los activos

No existe importe a capitalizar de los gastos del ejercicio para el revaluo de los activos.

c) Capitalización de Gastos

La UTA capitaliza las obras en proceso concluidas a bienes inmuebles.

d) Riesgos por tipo de cambio o tipo de interés de las inversiones financieras

Actualmente la UTA no tiene identificado algún riesgo por tipo de cambio o tipo de interés en las inversiones financieras.

e) Valor activado en el ejercicio de los de los bienes construidos por la entidad

El valor activado de los activos se realiza en base a las estimaciones de obra y facturas enviadas por los contratistas.

f) Otras circunstancias de carácter significativo que afecte el activo

La UTA no tiene identificado alguna otra circunstancia de carácter significativo que afecte el activo

g) Desmantelamiento de activos, procedimientos, implicaciones, efectos contables

Durante el periodo no se han realizado desmantelamiento de activos

h) Administración de activos; planeación con el objetivo de que el ente los utilice de manera más efectiva

El reporte analítico del activo y sus variaciones se detallan a continuación:

| Concepto | Saldo Inicial | Cargas del Periodo | Abonos del Periodo | Saldo Final | Variación del Periodo |
|---|--------------------|--------------------|--------------------|--------------------|-----------------------|
| ACTIVO | 299,934,140 | 700,665,554 | 603,640,219 | 396,959,475 | 97,025,335 |
| Activo Circulante | 45,693,598 | 431,483,112 | 416,653,627 | 60,523,083 | 14,829,485 |
| Efectivo y Equivalentes | 43,318,045 | 216,505,066 | 201,760,717 | 58,062,394 | 14,744,349 |
| Derechos a Recibir Efectivo o Equivalentes | 2,375,553 | 214,978,046 | 214,892,910 | 2,460,689 | 85,136 |
| Derechos a Recibir Bienes o Servicios | 0 | 0 | 0 | 0 | 0 |
| Inventarios | 0 | 0 | 0 | 0 | 0 |
| Almacenes | 0 | 0 | 0 | 0 | 0 |
| Estimación por Pérdida o Deterioro de Activos Circulantes | 0 | 0 | 0 | 0 | 0 |
| Otros Activos Circulantes | 0 | 0 | 0 | 0 | 0 |
| Activo No Circulante | 254,240,542 | 269,182,441 | 186,986,591 | 336,436,392 | 82,195,850 |
| Inversiones Financieras a Largo Plazo | 0 | 0 | 0 | 0 | 0 |
| Derechos a Recibir Efectivo o Equivalentes a Largo Plazo | 3,248 | 0 | 0 | 3,248 | 0 |
| Bienes Inmuebles, Infraestructura y Construcciones en Proceso | 295,811,706 | 0 | 0 | 295,811,706 | 0 |
| Bienes Muebles | 151,481,692 | 50,000,550 | 58,588,318 | 142,973,932 | -8,507,760 |
| Activos Intangibles | 16,460,296 | 9,445,127 | 309,269 | 25,598,154 | 9,135,658 |
| Depreciación, Deterioro y Amortización Acumulada de Bienes | -209,516,399 | 209,656,756 | 128,089,005 | -127,948,648 | 81,567,751 |
| Activos Diferidos | 0 | 0 | 0 | 0 | 0 |
| Estimación por Pérdida o Deterioro de Activos no Circulantes | 0 | 0 | 0 | 0 | 0 |
| Otros Activos no Circulantes | 0 | 0 | 0 | 0 | 0 |

DR. JESÚS ARMANDO LÓPEZ VELARDE CAMPA
RECTOR

LIC. LOURDES NASHYEL MARTÍNEZ LUÉVANO
DIRECTORA DE ADMINISTRACIÓN Y FINANZAS



UNIVERSIDAD TECNOLÓGICA DE AGUASCALIENTES

Notas a los Estados Financieros

Del 1 de Septiembre al 30 de Septiembre de 2025

(Cifras en Pesos)

Adicionalmente:

- a) No se cuenta con Inversiones en Valores
- b) Se cuenta con Patrimonio Propio y Control Presupuestario Directo
- c) No se cuenta con Inversiones en empresas de Participación Mayoritaria.
- d) No se tienen Inversiones en empresas de participación minoritaria.
- e) No se cuenta con Patrimonio de Organismos Descentralizados de Control Presupuestario directo.

8. FIDEICOMISOS, MANDATOS Y ANÁLOGOS

- a) No se cuenta con Fideicomisos, mandatos y análogos
- b) No se tiene presupuesto autorizado de los Fideicomisos, mandatos y análogos.

9. REPORTE DE LA RECAUDACIÓN

a) Análisis de la Recaudación de Ingresos Propios del año 2025, se integra de la siguiente manera:

| | |
|--|------------|
| Ingresos propios | 28,695,419 |
| Derechos por prestación de Servicios | 0 |
| Derechos por Uso ó Goce de Bienes | 0 |
| Ingresos por Venta y Prestación de Servicios | 26,560,387 |
| Productos | 2,135,031 |

b) Análisis de la Recaudación de Participaciones y Aportaciones, Transferencias, Asignaciones, Subsidios y Otras Ayudas del año 2025, se integra de la siguiente manera:

| | |
|--|-------------|
| Participaciones y Aportaciones | 182,075,246 |
| Aportaciones | 0 |
| Convenios | 0 |
| Transferencias, Asignaciones, Subsidios y Otras Ayudas | 91,037,623 |
| Transferencias del Sector Público | 0 |
| Subsidios y Subvenciones | 91,037,623 |

10. INFORMACIÓN SOBRE LA DEUDA Y EL REPORTE ANALÍTICO DE LA DEUDA

- a) En el año 2025, no se tuvo Información sobre la Deuda
- b) En el año 2025, no se tuvo Reporte Analítico de la Deuda

11. CALIFICACIONES OTORGADAS

Sin información que revelar

DR. JESÚS ARMANDO LÓPEZ VELARDE CAMPA
RECTOR

LIC. LOURDES NASHYELI MARTÍNEZ LUÉVANO
DIRECTORA DE ADMINISTRACIÓN Y FINANZAS



UNIVERSIDAD TECNOLÓGICA DE AGUASCALIENTES

Notas a los Estados Financieros

Del 1 de Septiembre al 30 de Septiembre de 2025

(Cifras en Pesos)

12. PROCESO DE MEJORA

Como parte del proceso de mejora continua de la contabilidad gubernamental y la gestión pública durante el ejercicio 2025:

a) Conciliación del Registro Contable contra el Sistema de Control Patrimonial para determinar diferencias y su aplicación.

b) Conciliaciones mensuales de Nomina contra el registro en Contabilidad

13. INFORMACION POR SEGMENTOS

Unidades Administrativas y Ejecutoras

4701A Rectoría

4702B Área Jurídica

4703C Órgano Interno de Control

4704D Secretaría Académica

4705E Secretaría de Vinculación

4706F Dirección de Administración y Finanzas

4707G Extensión Universitaria

4708H Subdirección de Planeación y Evaluación

14. EVENTOS POSTERIORES AL CIERRE

La Universidad Tecnológica de Aguascalientes continúa realizando sus registros contables con base acumulativa, apegándose al marco conceptual y a los postulados básicos de la Ley General de Contabilidad Gubernamental, donde señala la obligación de emitir información contable, presupuestaria y programática sobre la base técnica prevista en los documentos técnico-contables mencionado en dicho acuerdo.

15. PARTES RELACIONADAS

No existen partes relacionadas con que influyen en toma de decisiones operativas y financieras.

16. RESPONSABILIDAD SOBRE LA PRESENTACIÓN RAZONABLE DE LA INFORMACIÓN CONTABLE

"Bajo protesta de decir verdad declaramos que los Estados Financieros y sus notas, son razonablemente correctos y son responsabilidad del emisor"

DR. JESÚS ARMANDO LÓPEZ VELARDE CAMPA
RECTOR

LIC. LOURDES NASHYELI MARTÍNEZ LUÉVANO
DIRECTORA DE ADMINISTRACIÓN Y FINANZAS



UNIVERSIDAD TECNOLÓGICA DE AGUASCALIENTES

Notas a los Estados Financieros

Del 1 de Septiembre al 30 de Septiembre de 2025

(Cifras en Pesos)

b) NOTAS DE DESGLOSE

I) NOTAS AL ESTADO DE ACTIVIDADES

INGRESOS Y OTROS BENEFICIOS

1. Los ingresos y otros beneficios se componen de los siguientes conceptos:

| UNIVERSIDAD TECNOLÓGICA DE AGUASCALIENTES NOTAS DE DESGLOSE AL 30 DE SEPTIEMBRE DE 2025 INGRESOS (Pesos) | | | |
|--|--|------------|-----------------|
| INGRESOS DE GESTIÓN | | | |
| | NOMBRE DE LA CUENTA | MONTO | CARACTERÍSTICAS |
| | Ingresos Propios | 28,695,419 | |
| | Derechos por Prestación de Servicios | 0 | |
| | Derechos por Uso ó Goce de Bienes | 0 | |
| | Ingresos por Venta y Prestación de Servicios | 26,560,387 | |
| | Productos | 2,135,031 | |

PARTICIPACIONES, APORTACIONES, CONVENIOS, INCENTIVOS DERIVADOS DE LA COLABORACIÓN FISCAL, FONDOS DISTINTOS DE APORTACIONES, TRANSFERENCIAS, ASIGNACIONES, SUBSIDIOS Y SUBVENCIONES, Y PENSIONES Y JUBILACIONES

| UNIVERSIDAD TECNOLÓGICA DE AGUASCALIENTES NOTAS DE DESGLOSE AL 30 DE SEPTIEMBRE DE 2025 INGRESOS (Pesos) | | | |
|--|--|------------|-----------------|
| PARTICIPACIONES, APORTACIONES, TRANSFERENCIAS, ASIGNACIONES, SUBSIDIOS Y OTRAS AYUDAS | | | |
| | NOMBRE DE LA CUENTA | MONTO | CARACTERÍSTICAS |
| | Participaciones y Aportaciones | 0 | |
| | Aportaciones | 0 | |
| | Convenios | 0 | |
| | Transferencias, Asignaciones, Subsidios y Otras ay | 91,037,623 | |
| | Transferencias del Sector Público | 0 | |
| | Subsidios y Subvenciones | 91,037,623 | |

| UNIVERSIDAD TECNOLÓGICA DE AGUASCALIENTES NOTAS DE DESGLOSE AL 30 DE SEPTIEMBRE DE 2025 OTROS INGRESOS (Pesos) | | | |
|--|--|-----------|--------------------------|
| OTROS INGRESOS Y BENEFICIOS | | | |
| | NOMBRE DE LA CUENTA | MONTO | CARACTERÍSTICAS |
| | Otros Simposiums y Congresos | 0 | |
| | Penalizaciones a proveedores por retraso | 0 | |
| | Acreditación como centro evaluador | 0 | |
| | Otros ingresos | 2,227,635 | DONATIVOS DE EMPRESARIOS |
| | | 2,227,635 | |

Bajo protesta de decir verdad declaramos que los Estados Financieros y sus notas, son razonablemente correctos y son responsabilidad del emisor.

DR. JESÚS ARMANDO LÓPEZ VELARDE CAMPA
RECTOR

LIC. LOURDES NASHYELI MARTÍNEZ LUÉVANO
DIRECTORA DE ADMINISTRACIÓN Y FINANZAS



UNIVERSIDAD TECNOLÓGICA DE AGUASCALIENTES

Notas a los Estados Financieros

Del 1 de Septiembre al 30 de Septiembre de 2025

(Cifras en Pesos)

GASTOS Y OTRAS PÉRDIDAS

1. Los gastos y otras pérdidas se componen de los siguientes conceptos:

| UNIVERSIDAD TECNOLÓGICA DE AGUASCALIENTES NOTAS DE DESGLOSE AL 30 DE SEPTIEMBRE DE 2025 (Pesos) | | | |
|--|--|-------------|---------|
| GASTOS Y OTRAS PERDIDAS | | | |
| CUENTA | NOMBRE DE LA CUENTA | MONTO | % GASTO |
| 5000 | Gastos y Otras Perdidas | 108,365,655 | 100.00% |
| 5100 | Gastos de Funcionamiento | 99,891,008 | |
| 5110 | Servicios Personales | 67,131,060 | 61.95% |
| 5111 | Remuneraciones al Personal de Carácter Permanente | 28,874,850 | |
| 5112 | Remuneraciones al Personal de Carácter Transitorio | 15,527,399 | |
| 5113 | Remuneraciones Adicionales y Especiales | 6,935,359 | |
| 5114 | Seguridad Social | 4,324,754 | |
| 5115 | Otras Prestaciones Sociales y Económicas | 11,113,752 | |
| 5116 | Pago de Estimulos a servidores Públicos | 354,946 | |
| 5120 | Materiales y Suministros | 5,592,941 | 5.16% |
| 5121 | Materiales de Administración, Emisión de Documento | 2,424,154 | |
| 5122 | Alimentos y Utensilios | 579,578 | |
| 5124 | Materiales y Artículos de Construcción y de Repara | 1,118,210 | |
| 5125 | Productos Químicos, Farmacéuticos y de Laboratorio | 206,201 | |
| 5126 | Combustibles, Lubricantes y Aditivos | 608,665 | |
| 5127 | Vestuario, Blancos, Prendas de Protección y Artícu | 194,500 | |
| 5129 | Herramientas, Refacciones y Accesorios Menores | 461,633 | |
| 5130 | Servicios Generales | 27,167,007 | 25.07% |
| 5131 | Servicios Básicos | 2,374,786 | |
| 5132 | Servicios de Arrendamiento | 3,564,142 | |
| 5133 | Servicios Profesionales, Científicos y Técnicos y | 4,049,826 | |
| 5134 | Servicios Financieros, Bancarios y Comerciales | 827,310 | |
| 5135 | Servicios de Instalación, Reparación, Mantenimient | 10,616,174 | |
| 5136 | Servicios de Comunicación Social y Publicidad | 291,120 | |
| 5137 | Servicios de Traslado y Viáticos | 326,177 | |
| 5138 | Servicios Oficiales | 3,453,263 | |
| 5139 | Otros Servicios Generales | 1,664,209 | |
| 5200 | Transferencias, Asignaciones, Subsidios y Otras ay | 2,259,404 | 2.08% |
| 5240 | Ayudas Sociales | 2,259,404 | |
| 5500 | Otros Gastos y Pérdidas Extraordinarias | 6,215,243 | 5.74% |
| 5510 | Estimaciones, Depreciaciones, Deterioros, Obsolesc | 6,215,243 | |

Bajo protesta de decir verdad declaramos que los Estados Financieros y sus notas, son razonablemente correctos y son responsabilidad del emisor.

R. JESÚS ARMANDO LÓPEZ VELARDE CAMPA
RECTOR

LIC. LOURDES NASHYELI MARTÍNEZ LUÉVANO
DIRECTORA DE ADMINISTRACIÓN Y FINANZAS



UNIVERSIDAD TECNOLÓGICA DE AGUASCALIENTES

Notas a los Estados Financieros
Del 1 de Septiembre al 30 de Septiembre de 2025
(Cifras en Pesos)

II) NOTAS AL ESTADO DE SITUACIÓN FINANCIERA

ACTIVO EFECTIVO Y EQUIVALENTES

1. A la fecha del presente informe, se presentan las siguientes Inversiones temporales

| UNIVERSIDAD TECNOLÓGICA DE AGUASCALIENTES NOTAS DE DESGLOSE AL 30 DE SEPTIEMBRE DE 2025 FONDOS CON AFECTACIÓN ESPECÍFICA E INVERSIONES FINANCIERAS (Pesos) | | | | |
|--|--|------------|-------------|---------------|
| INVERSIONES TEMPORALES (HASTA 3 MESES) | | | | |
| CUENTA | NOMBRE DE LA CUENTA | MONTO | TIPO | MONTO PARCIAL |
| 1114 | BBVA BANCOMER, S.A. INVERSIÓN | 34,612,856 | | |
| 1114-01-01 | INV BANCOMER FONDO CONTINGENCIA 2031395416 | 28,617,730 | CORTO PLAZO | |
| 1114-01-02 | INV BANCOMER COLEGIATURAS 2045581206 | 91,561 | CORTO PLAZO | |
| 1114-01-03 | INV BANCOMER TITULACIÓN 2038509204 | 5,903,564 | CORTO PLAZO | |

| UNIVERSIDAD TECNOLÓGICA DE AGUASCALIENTES NOTAS DE DESGLOSE AL 30 DE SEPTIEMBRE DE 2025 FONDOS CON AFECTACIÓN ESPECÍFICA E INVERSIONES FINANCIERAS (Pesos) | | | | |
|--|---------------------|-------|------|---------------|
| FONDOS CON AFECTACIÓN ESPECÍFICA | | | | |
| | NOMBRE DE LA CUENTA | MONTO | TIPO | MONTO PARCIAL |
| EN EL MES DE SEPTIEMBRE 2025, NO SE TUVIERON FONDOS CON AFECTACIÓN ESPECÍFICA | | | | |

| UNIVERSIDAD TECNOLÓGICA DE AGUASCALIENTES NOTAS DE DESGLOSE AL 30 DE SEPTIEMBRE DE 2025 FONDOS CON AFECTACIÓN ESPECÍFICA E INVERSIONES FINANCIERAS (Pesos) | | | | |
|--|---------------------|-------|------|---------------|
| INVERSIONES FINANCIERAS DE CORTO PLAZO | | | | |
| | NOMBRE DE LA CUENTA | MONTO | TIPO | MONTO PARCIAL |
| EN EL MES DE SEPTIEMBRE 2025, NO SE TUVIERON INVERSIONES FINANCIERAS DE CORTO PLAZO | | | | |

| UNIVERSIDAD TECNOLÓGICA DE AGUASCALIENTES NOTAS DE DESGLOSE FONDOS CON AFECTACIÓN ESPECÍFICA E INVERSIONES FINANCIERAS AL 30 DE SEPTIEMBRE DE 2025 (Pesos) | | | | |
|--|---------------------|-------|------|---------------|
| INVERSIONES A LARGO PLAZO | | | | |
| | NOMBRE DE LA CUENTA | MONTO | TIPO | MONTO PARCIAL |
| EN EL MES DE SEPTIEMBRE 2025, NO SE TUVIERON INVERSIONES A LARGO PLAZO | | | | |

Bajo protesta de decir verdad declaramos que los Estados Financieros y sus notas, son razonablemente correctos y son responsabilidad del emisor.

DR. JESÚS ARMANDO LÓPEZ VELARDE CAMPA
RECTOR

LIC. LOURDES NASHVELT MARTÍNEZ LUÉVANG
DIRECTORA DE ADMINISTRACIÓN Y FINANZAS



UNIVERSIDAD TECNOLÓGICA DE AGUASCALIENTES

Notas a los Estados Financieros
Del 1 de Septiembre al 30 de Septiembre de 2025
(Cifras en Pesos)

DERECHOS A RECIBIR EFECTIVO Y EQUIVALENTES Y BIENES O SERVICIOS

2.- Este rubro representa el monto de los derechos de cobro por diferentes conceptos, que serán exigibles en un plazo menor o igual a doce meses.

| UNIVERSIDAD TECNOLÓGICA DE AGUASCALIENTES NOTAS DE DESGLOSE AL 30 DE SEPTIEMBRE DE 2025 POR TIPO DE CONTRIBUCIÓN (Pesos) | | | | | | |
|--|--|-------|------|------|------|------|
| CUENTAS POR COBRAR A CORTO PLAZO | | | | | | |
| | NOMBRE DE LA CUENTA | MONTO | 2025 | 2024 | 2023 | 2022 |
| | Cuentas Por Cobrar A Corto Plazo | 0 | 0 | 0 | 0 | 0 |
| | Ingresos Por Venta De Bienes y Servicios | 0 | 0 | 0 | 0 | 0 |
| | 1 | | | | | |
| | Usuarios Deudores | 0 | 0 | 0 | 0 | 0 |
| | Cxc Ingresos Por Rendimientos | 0 | 0 | 0 | 0 | 0 |
| | Financieros | | | | | |

| UNIVERSIDAD TECNOLÓGICA DE AGUASCALIENTES NOTAS DE DESGLOSE AL 30 DE SEPTIEMBRE DE 2025 POR TIPO DE CONTRIBUCIÓN (Pesos) | | | | | | |
|--|---------------------|-------|------|------|------|------|
| INGRESOS POR RECUPERAR A CORTO PLAZO | | | | | | |
| | NOMBRE DE LA CUENTA | MONTO | 2025 | 2024 | 2023 | 2022 |
| EN EL MES DE SEPTIEMBRE 2025, NO SE TUVIERON INGRESOS POR RECUPERAR A CORTO PLAZO | | | | | | |

Bajo protesta de decir verdad declaramos que los Estados Financieros y sus notas, son razonablemente correctos y son responsabilidad del emisor.

DR. JESÚS ARMANDO LÓPEZ VELARDE CAMPA
RECTOR

LIC. LOURDES NASHYEN MARTÍNEZ LUÉVANO
DIRECTORA DE ADMINISTRACIÓN Y FINANZAS



UNIVERSIDAD TECNOLÓGICA DE AGUASCALIENTES

Notas a los Estados Financieros

Del 1 de Septiembre al 30 de Septiembre de 2025

(Cifras en Pesos)

3. Se muestra su desagregación por su vencimiento:

| UNIVERSIDAD TECNOLÓGICA DE AGUASCALIENTES | | | | | | |
|--|-----------|-----------|------------|------------|------------|---------|
| NOTAS DE DESGLOSE | | | | | | |
| AL 30 DE SEPTIEMBRE DE 2025 | | | | | | |
| DERECHOS A RECIBIR EFECTIVO EQUIVALENTES POR VENCIMIENTO | | | | | | |
| (Pesos) | | | | | | |
| DEUDORES DIVERSOS POR COBRAR A CORTO PLAZO | | | | | | |
| NOMBRE DE LA CUENTA | IMPORTE | A 90 días | A 180 días | A 365 días | + 365 días | ESTATUS |
| Deudores Diversos Por Cobrar A Corto Plazo | 2,305,201 | 2,305,201 | | | | |
| Gastos Por Comprobar | 66,137 | 66,137 | | | | Vigente |
| Viaticos Por Comprobar | 24,313 | 24,313 | | | | Vigente |
| Deudores Diversos | 2,195,417 | 2,195,417 | | | | Vigente |
| Funcionarios Y Empleados | 19,334 | 19,334 | | | | Vigente |

| UNIVERSIDAD TECNOLÓGICA DE AGUASCALIENTES | | | | | | |
|--|---------|-----------|------------|------------|------------|--|
| NOTAS DE DESGLOSE | | | | | | |
| AL 30 DE SEPTIEMBRE DE 2025 | | | | | | |
| DERECHOS A RECIBIR EFECTIVO EQUIVALENTES POR VENCIMIENTO | | | | | | |
| (Pesos) | | | | | | |
| DEUDORES POR ANTICIPOS DE LA TESORERÍA A CORTO PLAZO | | | | | | |
| NOMBRE DE LA CUENTA | IMPORTE | A 90 días | A 180 días | A 365 días | + 365 días | |
| Deudores Por Anticipos De La Tesorería A Corto Plazo | 60,023 | 60,023 | | | | |
| FDO REV LÓPEZ RODRIGUEZ MARTHA CECILIA | 5,000 | 5,000 | | | | |
| FDO REV LARA RODRÍGUEZ OLGA | 5,000 | 5,000 | | | | |
| FDO REV SANCHEZ GOMEZ GUSTAVO | 5,000 | 5,000 | | | | |
| FDO REV MARTINEZ LUEVANO LOURDES NASHYE | 25,000 | 25,000 | | | | |
| FDO REV YO VOY (LOURDES LUEVANO) | 20,023 | 20,023 | | | | |

| UNIVERSIDAD TECNOLÓGICA DE AGUASCALIENTES | | | | | | |
|--|---------|-----------|------------|------------|------------|---------|
| NOTAS DE DESGLOSE | | | | | | |
| AL 30 DE SEPTIEMBRE DE 2025 | | | | | | |
| DERECHOS A RECIBIR EFECTIVO EQUIVALENTES POR VENCIMIENTO | | | | | | |
| (Pesos) | | | | | | |
| PRÉSTAMOS OTORGADOS A CORTO PLAZO | | | | | | |
| NOMBRE DE LA CUENTA | IMPORTE | A 90 días | A 180 días | A 365 días | + 365 días | ESTATUS |
| Préstamos Otorgados a Corto Plazo | 0 | | | | | |

Bajo protesta de decir verdad declaramos que los Estados Financieros y sus notas, son razonablemente correctos y son responsabilidad del emisor.

DR. JESÚS ARMANDO LÓPEZ VELARDE CAMPA
RECTOR

LIC. LOURDES NASHYELI MARTÍNEZ LUÉVANO
DIRECTORA DE ADMINISTRACIÓN Y FINANZAS



UNIVERSIDAD TECNOLÓGICA DE AGUASCALIENTES

Notas a los Estados Financieros

Del 1 de Septiembre al 30 de Septiembre de 2025

(Cifras en Pesos)

3. Se muestra su desagregación por su vencimiento:

| UNIVERSIDAD TECNOLÓGICA DE AGUASCALIENTES NOTAS DE DESGLOSE AL 30 DE SEPTIEMBRE DE 2025 DERECHOS A RECIBIR EFECTIVO EQUIVALENTES POR VENCIMIENTO (Pesos) | | | | | | |
|--|---------|-----------|------------|------------|------------|---------|
| OTROS DERECHOS A RECIBIR EFECTIVO O EQUIVALENTES A CORTO PLAZO | | | | | | |
| NOMBRE DE LA CUENTA | IMPORTE | A 90 días | A 180 días | A 365 días | + 365 días | ESTATUS |
| Otros Derechos A Recibir Efectivo O Equivalentes | 155,488 | | | 155,488 | | |
| A | | | | | | |
| Subsidio Al Empleo | 0 | | | 0 | | |
| Depositos En Garantia | 155,488 | | | 155,488 | | |
| C.F.E. (Auditorio) | 7,653 | | | 7,653 | | Vigente |
| Secretaria De Finanzas | 26,169 | | | 26,169 | | Vigente |
| C.F.E. (CICMA) | 121,666 | | | 121,666 | | Vigente |

| UNIVERSIDAD TECNOLÓGICA DE AGUASCALIENTES NOTAS DE DESGLOSE AL 30 DE SEPTIEMBRE DE 2025 DERECHOS A RECIBIR EFECTIVO EQUIVALENTES POR VENCIMIENTO (Pesos) | | | | | | |
|--|---------|-----------|------------|------------|------------|---------|
| DERECHOS A RECIBIR BIENES O SERVICIOS | | | | | | |
| NOMBRE DE LA CUENTA | IMPORTE | A 90 días | A 180 días | A 365 días | + 365 días | Estatus |
| Derechos A Recibir Bienes o Servicios | | | | | | |
| Anticipo A Proveedores Por Adquisición De Bienes Y Servicios | 0 | 0 | | | | |

Bajo protesta de decir verdad declaramos que los Estados Financieros y sus notas, son razonablemente correctos y son responsabilidad del emisor.

DR. JESÚS ARMANDO LÓPEZ VELARDE CAMPA
RECTOR

LIC. LOURDES NASHYELI MARTÍNEZ LUÉVANO
DIRECTORA DE ADMINISTRACIÓN Y FINANZAS



UNIVERSIDAD TECNOLÓGICA DE AGUASCALIENTES

Notas a los Estados Financieros

Del 1 de Septiembre al 30 de Septiembre de 2025

(Cifras en Pesos)

INVENTARIOS

4. Este rubro no se muestra dentro de los estados financieros, derivado a que la UTA, no maneja algún bien disponible para su transformación o su consumo.

| UNIVERSIDAD TECNOLÓGICA DE AGUASCALIENTES NOTAS DE DESGLOSE AL 30 DE SEPTIEMBRE DE 2025 BIENES DISPONIBLES PARA SU TRANSFORMACIÓN ESTIMACIONES Y DETERIOROS (Pesos) | | |
|---|-------|--------|
| INVENTARIOS | | |
| NOMBRE DE LA CUENTA | MONTO | MÉTODO |
| INVENTARIOS Bienes disponibles para su transformación o consumo | 0 | |

ALMACENES

5. No se lleva un metodo de evaluación, derivado a que la UTA no maneja un Almacen de Materiales y Suministros para su Consumo.

| UNIVERSIDAD TECNOLÓGICA DE AGUASCALIENTES NOTAS DE DESGLOSE AL 30 DE SEPTIEMBRE DE 2025 BIENES DISPONIBLES PARA SU TRANSFORMACIÓN ESTIMACIONES Y DETERIOROS (Pesos) | | |
|---|-------|--------|
| ALMACENES | | |
| NOMBRE DE LA CUENTA | MONTO | MÉTODO |
| Almacenes Almacén de Materiales y Suministros de Consumo | 0 | |

Bajo protesta de decir verdad declaramos que los Estados Financieros y sus notas, son razonablemente correctos y son responsabilidad del emisor.

DR. JESÚS ARMANDO LÓPEZ VELARDE CAMPA
RECTOR

LIC. LOURDES NASHYELI MARTÍNEZ LUÉVANO
DIRECTORA DE ADMINISTRACIÓN Y FINANZAS



UNIVERSIDAD TECNOLÓGICA DE AGUASCALIENTES

Notas a los Estados Financieros

Del 1 de Septiembre al 30 de Septiembre de 2025

(Cifras en Pesos)

INVERSIONES FINANCIERAS

6. Las Inversiones Financieras se informan los recursos asinados de la siguiente manera:

Fideicomisos, Mandatos y Contratos Análogos

| UNIVERSIDAD TECNOLÓGICA DE AGUASCALIENTES NOTAS DE DESGLOSE AL 30 DE SEPTIEMBRE DE 2025 INVERSIONES FINANCIERAS DE FIDEICOMISOS (Pesos) | | | | | |
|---|-------|------|-----------------|------------------------|------------------------|
| FIDEICOMISOS, MANDATOS Y CONTRATOS ANÁLOGOS | | | | | |
| NOMBRE DE LA CUENTA | MONTO | TIPO | CARACTERÍSTICAS | NOMBRE DEL FIDEICOMISO | OBJETO DEL FIDEICOMISO |
| EN EL MES DE SEPTIEMBRE 2025, NO SE TUVIERON FIDEICOMISOS, MANDATOS Y CONTRATOS ANÁLOGOS | | | | | |

7. Saldos e integración de las cuentas:

Participaciones y Aportaciones de Capital, Inversiones a Largo Plazo y Títulos y Valores a Largo Plazo.

| UNIVERSIDAD TECNOLÓGICA DE AGUASCALIENTES NOTAS DE DESGLOSE AL 30 DE SEPTIEMBRE DE 2025 PARTICIPACIONES Y APORTACIONES DE CAPITAL, INVERSIONES A LARGO PLAZO Y TÍTULOS Y VALORES A LARGO PLAZO (Pesos) | | | | | |
|--|-------|------|-----------------|------------------------|------------------------|
| PARTICIPACIONES Y APORTACIONES DE CAPITAL, INVERSIONES A LARGO PLAZO Y TÍTULOS Y VALORES A LARGO PLAZO | | | | | |
| NOMBRE DE LA CUENTA | MONTO | TIPO | CARACTERÍSTICAS | NOMBRE DEL FIDEICOMISO | OBJETO DEL FIDEICOMISO |
| EN EL MES DE SEPTIEMBRE 2025, NO SE TUVIERON PARTICIPACIONES Y APORTACIONES DE CAPITAL, INVERSIONES A LARGO PLAZO Y TÍTULOS Y VALORES A LARGO PLAZO | | | | | |

Bajo protesta de decir verdad declaramos que los Estados Financieros y sus notas, son razonablemente correctos y son responsabilidad del emisor.

DR. JESÚS ARMANDO LÓPEZ VELARDE CAMPA
RECTOR

LIC. LOURDES NASHYELI MARTÍNEZ LUÉVANO
DIRECTORA DE ADMINISTRACIÓN Y FINANZAS



UNIVERSIDAD TECNOLÓGICA DE AGUASCALIENTES

Notas a los Estados Financieros
Del 1 de Septiembre al 30 de Septiembre de 2025
(Cifras en Pesos)

BIENES MUEBLES, INMUEBLES E INTANGIBLES.

8. Las erogaciones por concepto de bienes inmuebles, infraestructura, construcciones en proceso y bienes muebles que corresponden al patrimonio estatal, se registran a su costo de adquisición y/o construcción. A continuación, se muestra su valor, así como la depreciación del ejercicio y la acumulada.

El método de depreciación es de acuerdo a la vida útil y el porcentaje se calcula por año.

La política para el cálculo y registro es mensual

| UNIVERSIDAD TECNOLÓGICA DE AGUASCALIENTES NOTAS DE DESGLOSE AL 30 DE SEPTIEMBRE DE 2025 BIENES MUEBLES E INMUEBLES (Pesos) | | | | |
|--|---------------|-------------|-------------|----------|
| BIENES INMUEBLES, INFRAESTRUCTURA Y CONSTRUCCIONES EN PROCESO | | | | |
| NOMBRE DE LA CUENTA | SALDO INICIAL | SALDO FINAL | FLUJO | CRITERIO |
| Bienes Inmuebles, Infraestructura y Construcciones | 295,811,706 | 295,811,706 | 0 | |
| Terrenos | 81,959,106 | 81,959,106 | 0 | |
| Viviendas | 98,969,085 | 98,969,085 | 0 | |
| Edificios No Habitacionales | 89,310,517 | 114,883,515 | 25,572,997 | |
| Infraestructura | 25,572,997 | 0 | -25,572,997 | |
| Construcciones En Proceso En Bienes Propios | 0 | 0 | 0 | |

| UNIVERSIDAD TECNOLÓGICA DE AGUASCALIENTES NOTAS DE DESGLOSE AL 30 DE SEPTIEMBRE DE 2025 BIENES MUEBLES E INMUEBLES (Pesos) | | | | |
|--|---------------|-------------|-------------|----------|
| BIENES MUEBLES | | | | |
| NOMBRE DE LA CUENTA | SALDO INICIAL | SALDO FINAL | FLUJO | CRITERIO |
| Bienes Muebles | 151,481,692 | 142,973,932 | -8,507,760 | |
| Mobiliario y Equipo de Administración | 58,916,634 | 60,951,989 | 2,035,356 | |
| Mobiliario y Equipo Educativo y Recreativo | 9,519,654 | 44,918,747 | 35,399,092 | |
| Equipo e Instrumental Médico y de Laboratorio | 50,368,895 | 1,869,495 | -48,499,400 | |
| Vehículos y Equipo de Transporte | 11,671,696 | 11,607,546 | -64,150 | |
| Equipo de Defensa y Seguridad | 0 | 0 | 0 | |
| Maquinaria, Otros Equipos y Herramientas | 20,488,904 | 22,944,474 | 2,455,570 | |
| Colecciones, Obras de Arte y Objetos Valiosos | 515,908 | 681,682 | 165,774 | |

Bajo protesta de decir verdad declaro que los Estados Financieros y sus notas, son razonablemente correctos y son responsabilidad del emisor.

DR. JESÚS ARMANDO LÓPEZ VELARDE CAMPA
RECTOR

LIC. LOURDES NASHYELI MARTÍNEZ LUÉVANO
DIRECTORA DE ADMINISTRACIÓN Y FINANZAS



UNIVERSIDAD TECNOLÓGICA DE AGUASCALIENTES

Notas a los Estados Financieros
Del 1 de Septiembre al 30 de Septiembre de 2025
(Cifras en Pesos)

9. Activos Intangibles y Diferidos, se integran de la siguiente manera:

| UNIVERSIDAD TECNOLÓGICA DE AGUASCALIENTES NOTAS DE DESGLOSE AL 30 DE SEPTIEMBRE DE 2025 RUBROS DE ACTIVOS INTANGIBLES Y DIFERIDOS (Pesos) | | | | |
|---|---------------|-------------|------------|----------|
| ACTIVOS INTANGIBLES | | | | |
| NOMBRE DE LA CUENTA | SALDO INICIAL | SALDO FINAL | FLUJO | CRITERIO |
| Activos Intangibles | 16,151,027 | 25,596,154 | -9,445,127 | |
| Software | 16,151,027 | 25,596,154 | 9,445,127 | |
| Software | 16,151,027 | 25,596,154 | 9,445,127 | |

| PASIVOS DIFERIDOS Y OTROS PASIVOS NOTAS DE DESGLOSE AL 30 DE SEPTIEMBRE DE 2025 RUBROS DE ACTIVOS INTANGIBLES Y DIFERIDOS (Pesos) | | | | |
|---|---------------|-------------|-------|----------|
| AMORTIZACIÓN ACUMULADA DE ACTIVOS INTANGIBLES | | | | |
| NOMBRE DE LA CUENTA | SALDO INICIAL | SALDO FINAL | FLUJO | CRITERIO |
| EN EL MES DE SEPTIEMBRE 2025, NO SE TUVO AMORTIZACIÓN ACUMULADA DE ACTIVOS INTANGIBLES | | | | |

Bajo protesta de decir verdad declaramos que los Estados Financieros y sus notas, son razonablemente correctos y son responsabilidad del emisor.

DR. JESÚS ARMANDO LÓPEZ VELARDE CAMPA
RECTOR

LIC. LOURDES NASHYELI MARTÍNEZ LUÉVANO
DIRECTORA DE ADMINISTRACIÓN Y FINANZAS



UNIVERSIDAD TECNOLÓGICA DE AGUASCALIENTES

Notas a los Estados Financieros
Del 1 de Septiembre al 30 de Septiembre de 2025
(Cifras en Pesos)

ESTIMACIONES Y DETERIOROS

10. Se presenta el Flujo de la Depreciación Acumulada del Ejercicio 2025, con base a los porcentaje anual autorizado por concepto de cada bien.

| UNIVERSIDAD TECNOLÓGICA DE AGUASCALIENTES NOTAS DE DESGLOSE AL 30 DE SEPTIEMBRE DE 2025 ESTIMACIONES Y DETERIOROS (Pesos) | | | | |
|---|---------------|--------------|------------|----------|
| ESTIMACIONES Y DETERIOROS | | | | |
| NOMBRE DE LA CUENTA | SALDO INICIAL | SALDO FINAL | FLUJO | CRITERIO |
| Depreciación, Deterioro y Amortización Acumulada de Bienes | -209,516,339 | -127,948,648 | 81,567,691 | |

Bajo protesta de decir verdad declaramos que los Estados Financieros y sus notas, son razonablemente correctos y son responsabilidad del emisor.

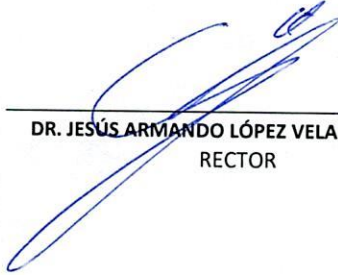
DR. JESÚS ARMANDO LÓPEZ VELARDE CAMPA
RECTOR

LIC. LOURDES NASHYELI MARTÍNEZ LUÉVANO
DIRECTORA DE ADMINISTRACIÓN Y FINANZAS



UNIVERSIDAD TECNOLÓGICA DE AGUASCALIENTES

Notas a los Estados Financieros

Del 1 de Septiembre al 30 de Septiembre de 2025

(Cifras en Pesos)

OTROS ACTIVOS

11. A continuación, se muestra su desagregación:

| UNIVERSIDAD TECNOLÓGICA DE AGUASCALIENTES | | | |
|--|--|-------|-----------------|
| NOTAS DE DESGLOSE | | | |
| AL 30 DE SEPTIEMBRE DE 2025 | | | |
| OTROS ACTIVOS | | | |
| (Pesos) | | | |
| OTROS ACTIVOS CIRCULANTES | | | |
| NOMBRE DE LA CUENTA | | MONTO | CARACTERÍSTICAS |
| EN EL MES DE SEPTIEMBRE 2025, NO SE TUVIERON OTROS ACTIVOS CIRCULANTES | | | |

| UNIVERSIDAD TECNOLÓGICA DE AGUASCALIENTES | | | |
|--|--|-------|-----------------|
| NOTAS DE DESGLOSE | | | |
| AL 30 DE SEPTIEMBRE DE 2025 | | | |
| OTROS ACTIVOS | | | |
| (Pesos) | | | |
| OTROS ACTIVOS NO CIRCULANTES | | | |
| NOMBRE DE LA CUENTA | | MONTO | CARACTERÍSTICAS |
| EN EL MES SEPTIEMBRE 2025, NO SE TUVIERON OTROS ACTIVOS NO CIRCULANTES | | | |

Bajo protesta de decir verdad declaramos que los Estados Financieros y sus notas, son razonablemente correctos y son responsabilidad del emisor.

DR. JESÚS ARMANDO LÓPEZ VELARDE CAMPA

RECTOR

LIC. LOURDES NASHYEN MARTÍNEZ LUÉVANO
DIRECTORA DE ADMINISTRACIÓN Y FINANZAS



UNIVERSIDAD TECNOLÓGICA DE AGUASCALIENTES

Notas a los Estados Financieros

Del 1 de Septiembre al 30 de Septiembre de 2025

(Cifras en Pesos)

PASIVO

Representa las obligaciones presentes, virtualmente ineludibles, identificadas, cuantificadas en términos monetarios y que representan una disminución futura de beneficios económicos, derivadas de operaciones ocurridas en el pasado que le han afectado económicamente, se desagregan de acuerdo a su periodo de exigibilidad, a corto plazo cuando se refieren a un plazo no mayor a un año y a largo plazo cuando se refieren a un plazo mayor a un año.

CUENTAS Y DOCUMENTOS POR PAGAR

1. Se muestra su desagregación por su vencimiento :

| UNIVERSIDAD TECNOLÓGICA DE AGUASCALIENTES | | | | | | |
|--|------------|------------|------------|------------|------------|-----------------|
| NOTAS DE DESGLOSE | | | | | | |
| AL 30 DE SEPTIEMBRE DE 2025 | | | | | | |
| CUENTAS Y DOCUMENTOS POR PAGAR | | | | | | |
| (Pesos) | | | | | | |
| CUENTAS POR PAGAR A CORTO PLAZO | | | | | | |
| NOMBRE DE LA CUENTA | MONTO | A 90 días | A 180 días | A 365 días | + 365 días | CARACTERÍSTICAS |
| Cuentas por Pagar a Corto Plazo | 14,763,273 | 14,763,273 | | | | |
| Servicios Personales por Pagar a Corto Plazo | -677 | -677 | | | | |
| Proveedores por Pagar a Corto Plazo | 3,188,655 | 3,188,655 | | | | |
| Contratistas por Obras Públicas por Pagar a Corto | 0 | 0 | | | | |
| Retenciones y Contribuciones por pagar a Corto Pla | 2,160,747 | 2,160,747 | | | | |
| Otras Cuentas por Pagar a Corto Plazo | 9,414,548 | 9,414,548 | | | | |

| UNIVERSIDAD TECNOLÓGICA DE AGUASCALIENTES | | | | | | |
|---|-------|-----------|------------|------------|------------|-----------------|
| NOTAS DE DESGLOSE | | | | | | |
| AL 30 DE SEPTIEMBRE DE 2025 | | | | | | |
| CUENTAS Y DOCUMENTOS POR PAGAR | | | | | | |
| (Pesos) | | | | | | |
| DOCUMENTOS POR PAGAR A LARGO PLAZO | | | | | | |
| NOMBRE DE LA CUENTA | MONTO | A 90 días | A 180 días | A 365 días | + 365 días | CARACTERÍSTICAS |
| EN EL MES DE SEPTIEMBRE 2025, NO SE TUVIERON DOCUMENTOS POR PAGAR A LARGO PLAZO | | | | | | |

Bajo protesta de decir verdad declaramos que los Estados Financieros y sus notas, son razonablemente correctos y son responsabilidad del emisor.

DR. JESÚS ARMANDO LÓPEZ VELARDE CAMPA
RECTOR

LIC. LOURDES NASHYELI MARTÍNEZ LUÉVANO
DIRECTORA DE ADMINISTRACIÓN Y FINANZAS



UNIVERSIDAD TECNOLÓGICA DE AGUASCALIENTES

Notas a los Estados Financieros

Del 1 de Septiembre al 30 de Septiembre de 2025

(Cifras en Pesos)

FONDOS Y BIENES DE TERCEROS EN GARANTIA Y/O ADMINISTRACIÓN

2. Los Fondos de Bienes de Terceros en Administración y/o Garantía a Corto y Largo Plazo, están constituidos por depósitos en garantía de contratistas, proveedores y otros.

| | | | | |
|---|---------------------|-------|------------|-----------------|
| UNIVERSIDAD TECNOLÓGICA DE AGUASCALIENTES NOTAS DE DESGLOSE AL 30 DE SEPTIEMBRE DE 2025 FONDOS DE BIENES CON TERCEROS (Pesos) | | | | |
| FONDOS Y BIENES DE TERCEROS EN GARANTIA Y/O ADMINISTRACIÓN | | | | |
| CUENTA | NOMBRE DE LA CUENTA | MONTO | NATURALEZA | CARACTERÍSTICAS |
| EN EL MES DE SEPTIEMBRE 2025, NO SE TIENEN FONDOS Y BIENES DE TERCEROS EN GARANTIA Y/O ADMINISTRACIÓN | | | | |
| TOTAL | | 0 | | |

| | | | | |
|---|---------------------|-------|------------|-----------------|
| UNIVERSIDAD TECNOLÓGICA DE AGUASCALIENTES NOTAS DE DESGLOSE AL 30 DE SEPTIEMBRE DE 2025 FONDOS DE BIENES CON TERCEROS (Pesos) | | | | |
| FONDOS Y BIENES DE TERCEROS EN GARANTIA Y/O ADMINISTRACION A LARGO PLAZO | | | | |
| CUENTA | NOMBRE DE LA CUENTA | MONTO | NATURALEZA | CARACTERÍSTICAS |
| EN EL MES DE SEPTIEMBRE 2025, NO SE TIENEN FONDOS Y BIENES DE TERCEROS EN GARANTIA Y/O ADMINISTRACIÓN A LARGO PLAZO | | | | |
| TOTAL | | 0 | | |

Bajo protesta de decir verdad declaramos que los Estados Financieros y sus notas, son razonablemente correctos y son responsabilidad del emisor.

DR. JESÚS ARMANDO LÓPEZ VELARDE CAMPA
RECTOR

LIC. LOURDES NASHYELI MARTÍNEZ LUEVANO
DIRECTORA DE ADMINISTRACIÓN Y FINANZAS



UNIVERSIDAD TECNOLÓGICA DE AGUASCALIENTES

Notas a los Estados Financieros

Del 1 de Septiembre al 30 de Septiembre de 2025

(Cifras en Pesos)

PASIVOS DIFERIDOS

3. Se informará de las cuentas de los pasivos diferidos por tipo, monto y naturaleza, así como las características significativas que les impacten o pudieran impactarles financieramente.

| UNIVERSIDAD TECNOLÓGICA DE AGUASCALIENTES NOTAS DE DESGLOSE AL 30 DE SEPTIEMBRE DE 2025 PASIVOS DIFERIDOS (Pesos) | | | |
|---|-------|------------|-----------------|
| PASIVOS DIFERIDOS | | | |
| NOMBRE DE LA CUENTA | MONTO | NATURALEZA | CARACTERÍSTICAS |
| EN EL MES DE SEPTIEMBRE 2025, NO SE TUVIERON PASIVOS DIFERIDOS A CORTO PLAZO | | | |
| TOTAL | 0 | | |

Bajo protesta de decir verdad declaramos que los Estados Financieros y sus notas, son razonablemente correctos y son responsabilidad del emisor.

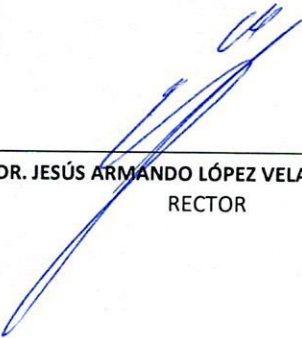
DR. JESÚS ARMANDO LÓPEZ VELARDE CAMPA
RECTOR

LIC. LOURDES NASHYELI MARTÍNEZ LUÉVANO
DIRECTORA DE ADMINISTRACIÓN Y FINANZAS



UNIVERSIDAD TECNOLÓGICA DE AGUASCALIENTES

Notas a los Estados Financieros

Del 1 de Septiembre al 30 de Septiembre de 2025

(Cifras en Pesos)

PROVISIONES

4. Se informará de las cuentas de provisiones por tipo, monto y naturaleza, así como las características significativas que les impacten.

| UNIVERSIDAD TECNOLÓGICA DE AGUASCALIENTES NOTAS DE DESGLOSE AL 30 DE SEPTIEMBRE DE 2025 PROVISIONES A CORTO PLAZO (Pesos) | | | |
|---|------------|------------|-----------------|
| Provisión para Demandas y Juicios a Corto Plazo | | | |
| NOMBRE DE LA CUENTA | MONTO | NATURALEZA | CARACTERÍSTICAS |
| Provisiones para Laudos | 909,737.10 | Laboral | Provisión |
| TOTAL | 909,737 | | |

Bajo protesta de decir verdad declaramos que los Estados Financieros y sus notas, son razonablemente correctos y son responsabilidad del emisor.

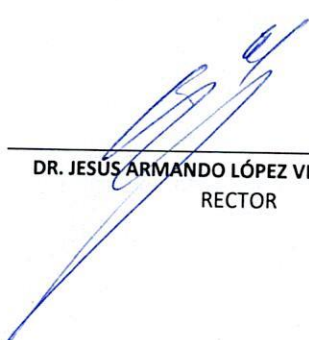
DR. JESÚS ARMANDO LÓPEZ VELARDE CAMPA
RECTOR

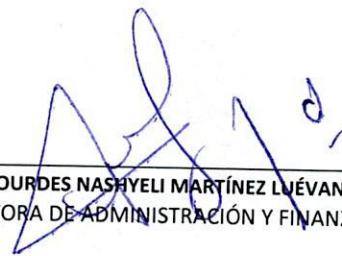
LIC. LOURDES NASHYELI MARTÍNEZ LUÉVANO
DIRECTORA DE ADMINISTRACIÓN Y FINANZAS



UNIVERSIDAD TECNOLÓGICA DE AGUASCALIENTES

Notas a los Estados Financieros

Del 1 de Septiembre al 30 de Septiembre de 2025

(Cifras en Pesos)

OTROS PASIVOS

5. De las cuentas de otros pasivos se informará por tipo circulante o no circulante, los montos totales y sus características cualitativas significativas que les impacten financieramente

| | | | |
|---|-------|------------|-----------------|
| UNIVERSIDAD TECNOLÓGICA DE AGUASCALIENTES NOTAS DE DESGLOSE AL 30 DE SEPTIEMBRE DE 2025 OTROS PASIVOS (Pesos) | | | |
| OTROS PASIVOS A CORTO PLAZO | | | |
| NOMBRE DE LA CUENTA | MONTO | NATURALEZA | CARACTERÍSTICAS |
| EN EL MES DE SEPTIEMBRE 2025, NO SE TUVIERON OTROS PASIVOS A CORTO PLAZO | | | |
| TOTAL | 0 | | |

Bajo protesta de decir verdad declaramos que los Estados Financieros y sus notas, son razonablemente correctos y son responsabilidad del emisor.

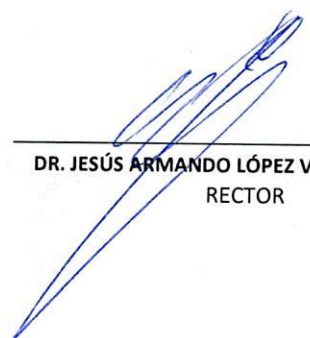
DR. JESÚS ARMANDO LÓPEZ VELARDE CAMPA
RECTOR

LIC. LOURDES NASHYEL MARTÍNEZ LUÉVANO
DIRECTORA DE ADMINISTRACIÓN Y FINANZAS



UNIVERSIDAD TECNOLÓGICA DE AGUASCALIENTES

Notas a los Estados Financieros

Del 1 de Septiembre al 30 de Septiembre de 2025

(Cifras en Pesos)

III) NOTAS AL ESTADO DE VARIACIÓN EN LA HACIENDA PÚBLICA

1. Patrimonio Contribuido:

| UNIVERSIDAD TECNOLÓGICA DE AGUASCALIENTES NOTAS DE DESGLOSE AL 30 DE SEPTIEMBRE DE 2025 (Pesos) | | | | | | |
|--|-----------------------|---------------|-------------|--------------|------|------------|
| HACIENDA PÚBLICA/PATRIMONIO CONTRIBUIDO | | | | | | |
| CUENTA | NOMBRE DE LA CUENTA | SALDO INICIAL | SALDO FINAL | MODIFICACION | TIPO | NATURALEZA |
| 3110 | Aportaciones | 65,019,833 | 65,019,833 | 0 | | |
| 3120 | Donaciones de Capital | 27,027,569 | 27,027,569 | 0 | | |
| | | 37,992,264 | 37,992,264 | 0 | | |

2. Patrimonio Generado:

| UNIVERSIDAD TECNOLÓGICA DE AGUASCALIENTES NOTAS DE DESGLOSE AL 30 DE SEPTIEMBRE DE 2025 (Pesos) | | | | | |
|--|---------------|-------------|--------------|------|------------|
| HACIENDA PÚBLICA/PATRIMONIO GENERADO | | | | | |
| NOMBRE DE LA CUENTA | SALDO INICIAL | SALDO FINAL | MODIFICACION | TIPO | NATURALEZA |
| Resultado del ejercicio (Ahorro/Desahorro) | 198,830,058 | 417,577,812 | 218,747,754 | | |
| Resultados de Ejercicios Anteriores | -14,168,839 | 11,377,247 | 25,546,086 | | |
| Revalúo de Bienes Muebles | 91,898,597 | 285,100,265 | 193,201,668 | | |
| | 121,100,300 | 121,100,300 | 0 | | |

Bajo protesta de decir verdad declaramos que los Estados Financieros y sus notas, son razonablemente correctos y son responsabilidad del emisor.

DR. JESÚS ARMANDO LÓPEZ VELARDE CAMPA
RECTOR

LIC. LOURDES NASHYELI MARTÍNEZ LUEVANO
DIRECTORA DE ADMINISTRACIÓN Y FINANZAS



UNIVERSIDAD TECNOLÓGICA DE AGUASCALIENTES

Notas a los Estados Financieros

Del 1 de Septiembre al 30 de Septiembre de 2025

(Cifras en Pesos)

IV) NOTAS AL ESTADO DE FLUJOS DE EFECTIVO

1. Efectivo y Equivalentes

| UNIVERSIDAD TECNOLÓGICA DE AGUASCALIENTES NOTAS DE DESGLOSE AL 30 DE SEPTIEMBRE DE 2025 (Pesos) | | |
|--|-------------------|-------------------|
| FLUJO DE EFECTIVO | | |
| Concepto | 2025 | 2024 |
| Efectivo y Equivalentes | 58,062,394 | 43,315,755 |
| Bancos/Tesorería | 23,389,515 | 7,476,047 |
| Inversiones Temporales (Hasta 3 Meses) | 34,612,856 | 35,839,708 |
| Otros Efectivos y Equivalentes | 40,000 | 0 |
| Recargas yo voy | 20,023 | 2,290 |

2. Actividades de Inversión efectivamente pagadas, respecto del apartado de aplicación

| UNIVERSIDAD TECNOLÓGICA DE AGUASCALIENTES NOTAS DE DESGLOSE AL 30 DE SEPTIEMBRE DE 2025 (Pesos) | | |
|--|--------------------|--------------------|
| BIENES INMUEBLES, INFRAESTRUCTURA Y CONSTRUCCIONES EN PROCESO | | |
| Concepto | 2025 | 2024 |
| Bienes Inmuebles, Infraestructura y Construcciones | 295,811,706 | 295,811,706 |
| Terrenos | 81,959,106 | 81,959,106 |
| Viviendas | 98,969,085 | 98,969,085 |
| Infraestructura | 0 | 25,572,997 |
| Edificios no Habitacionales | 114,883,515 | 89,310,517 |
| Construcciones en Proceso en Bienes Propios | 0 | 0 |

Bajo protesta de decir verdad declaramos que los Estados Financieros y sus notas, son razonablemente correctos y son responsabilidad del emisor.

DR. JESÚS ARMANDO LÓPEZ VELARDE CAMPA
RECTOR

LIC. LOURDES NASHYELI MARTÍNEZ LUÉVANO
DIRECTORA DE ADMINISTRACIÓN Y FINANZAS



UNIVERSIDAD TECNOLÓGICA DE AGUASCALIENTES

Notas a los Estados Financieros

Del 1 de Septiembre al 30 de Septiembre de 2025

(Cifras en Pesos)

| UNIVERSIDAD TECNOLÓGICA DE AGUASCALIENTES | | |
|---|--------------------|--------------------|
| NOTAS DE DESGLOSE | | |
| AL 30 DE SEPTIEMBRE DE 2025 | | |
| (Pesos) | | |
| BIENES MUEBLES E INTANGIBLES | | |
| Concepto | 2025 | 2024 |
| Bienes Muebles | 142,973,932 | 151,481,692 |
| Mobiliario y Equipo de Administración | 60,951,989 | 58,916,634 |
| Mobiliario y Equipo Educativo y Recreativo | 44,918,747 | 9,519,654 |
| Equipo e Instrumental Médico y de Laboratorio | 1,869,495 | 50,368,895 |
| Vehículos y Equipo de Transporte | 11,607,546 | 11,671,696 |
| Maquinaria, Otros Equipos y Herramientas | 22,944,474 | 20,488,904 |
| Colecciones, Obras de Arte y Objetos Valiosos | 681,682 | 515,908 |
| Intangibles | 25,596,154 | 16,460,296 |
| Software | 25,596,154 | 16,460,296 |

Bajo protesta de decir verdad declaramos que los Estados Financieros y sus notas, son razonablemente correctos y son responsabilidad del emisor.

DR. JESÚS ARMANDO LÓPEZ VELARDE CAMPA
RECTOR

LIC. LOURDES NASHYELL MARTÍNEZ LUEVANO
DIRECTORA DE ADMINISTRACIÓN Y FINANZAS



UNIVERSIDAD TECNOLÓGICA DE AGUASCALIENTES

Notas a los Estados Financieros

Del 1 de Septiembre al 30 de Septiembre de 2025

(Cifras en Pesos)

3. Conciliación de los Flujos de Efectivo Netos de las Actividades de Operación y la cuenta de Ahorro / Desahorro antes de Rubros Extraordinarios

| UNIVERSIDAD TECNOLÓGICA DE AGUASCALIENTES | | |
|--|-----------|------------|
| NOTAS DE DESGLOSE | | |
| AL 30 DE SEPTIEMBRE DE 2025 | | |
| CONCILIACIÓN DEL FLUJO DE EFECTIVO | | |
| (Pesos) | | |
| CONCILIACIÓN DEL FLUJO DE EFECTIVO | | |
| NOMBRE DE LA CUENTA | 2025 | 2024 |
| OTROS GASTOS Y PERDIDAS EXTRAORDINARIAS | 6,215,243 | 12,355,631 |
| Estimaciones, Depreciaciones, Deterioros, Obsolesc | 6,215,243 | 12,355,631 |
| Depreciación de Bienes Inmuebles | 2,674,948 | 6,808,803 |
| Edificios no residenciales | 2,674,948 | 6,808,803 |
| Depreciación de Bienes Muebles | 3,540,294 | 5,546,828 |
| Muebles de oficina y estantería | 184,739 | 203,886 |
| Muebles, excepto de oficina y estantería | 19,750 | 52,915 |
| Equipo de computo y tecnología de la información | 489,446 | 1,833,757 |
| Otros mobiliarios y equipos de administración | 261,156 | 18,068 |
| Equipos y aparatos audiovisuales | 31,512 | 50,699 |
| Aparatos deportivos | 1,283 | 24,985 |
| Cámaras Fotográficas y de video | 7,730 | 19,080 |
| Otro mobiliario y equipo educacional y recreativo | 486,734 | 241,920 |
| Equipo médico y de laboratorio | 9,396 | 623,646 |
| Instrumental médico y de laboratorio | 5,203 | 12,289 |
| Vehículos y equipo terrestre | 618,362 | 694,588 |
| Otros equipoe de transporte | 0 | 656 |
| Equipos de seguridad pública | 0 | 0 |
| Maquinaria y equipo industrial | 21,503 | 160,719 |
| Maquinaria y equipo de construcción | 0 | 42,610 |
| Sistemas de aire acondicionado, calefacción y de r | 85,129 | 113,498 |
| Equipo de comunicación y telecomunicación | 30,912 | 44,609 |
| Equipos de Generación Eléctrica, Aparatos y Acceso | 1,086,560 | 1,298,692 |
| Herramientas y máquinas-herramienta | 182,571 | 110,212 |
| Bienes Artísticos, culturales y científicos | 3,692 | 0 |
| Otros Equipos | 14,619 | 0 |

Bajo protesta de decir verdad declaramos que los Estados Financieros y sus notas, son razonablemente correctos y son responsabilidad del emisor.

DR. JESÚS ARMANDO LÓPEZ VELARDE CAMPA
RECTOR

LIC. LOURDES NASHYELI MARTÍNEZ LUÉVANO
DIRECTORA DE ADMINISTRACIÓN Y FINANZAS



UNIVERSIDAD TECNOLÓGICA DE AGUASCALIENTES

Notas a los Estados Financieros

Del 1 de Septiembre al 30 de Septiembre de 2025

(Cifras en Pesos)

3. Conciliación de los Flujos de Efectivo Netos de las Actividades de Operación y la cuenta de Ahorro / Desahorro antes de Rubros Extraordinarios

| UNIVERSIDAD TECNOLÓGICA DE AGUASCALIENTES | | |
|--|-----------|------------|
| NOTAS DE DESGLOSE | | |
| AL 30 DE SEPTIEMBRE DE 2025 | | |
| CONCILIACIÓN DEL FLUJO DE EFECTIVO | | |
| (Pesos) | | |
| CONCILIACIÓN DEL FLUJO DE EFECTIVO | | |
| NOMBRE DE LA CUENTA | 2025 | 2024 |
| OTROS GASTOS Y PERDIDAS EXTRAORDINARIAS | 6,215,243 | 12,355,631 |
| Estimaciones, Depreciaciones, Deterioros, Obsolesc | 6,215,243 | 12,355,631 |
| Depreciación de Bienes Inmuebles | 2,674,948 | 6,808,803 |
| Edificios no residenciales | 2,674,948 | 6,808,803 |
| Depreciación de Bienes Muebles | 3,540,294 | 5,546,828 |
| Muebles de oficina y estantería | 184,739 | 203,886 |
| Muebles, excepto de oficina y estantería | 19,750 | 52,915 |
| Equipo de computo y tecnología de la información | 489,446 | 1,833,757 |
| Otros mobiliarios y equipos de administración | 261,156 | 18,068 |
| Equipos y aparatos audiovisuales | 31,512 | 50,699 |
| Aparatos deportivos | 1,283 | 24,985 |
| Cámaras Fotográficas y de video | 7,730 | 19,080 |
| Otro mobiliario y equipo educacional y recreativo | 486,734 | 241,920 |
| Equipo médico y de laboratorio | 9,396 | 623,646 |
| Instrumental médico y de laboratorio | 5,203 | 12,289 |
| Vehiculos y equipo terrestre | 618,362 | 694,588 |
| Otros equipoe de transporte | 0 | 656 |
| Equipos de seguridad pública | 0 | 0 |
| Maquinaria y equipo industrial | 21,503 | 160,719 |
| Maquinaria y equipo de construcción | 0 | 42,610 |
| Sistemas de aire acondicionado, calefacción y de r | 85,129 | 113,498 |
| Equipo de comunicación y telecomunicación | 30,912 | 44,609 |
| Equipos de Generación Eléctrica, Aparatos y Acceso | 1,086,560 | 1,298,692 |
| Herramientas y máquinas-herramienta | 182,571 | 110,212 |
| Bienes Artísticos, culturales y científicos | 3,692 | 0 |
| Otros Equipos | 14,619 | 0 |

Bajo protesta de decir verdad declaramos que los Estados Financieros y sus notas, son razonablemente correctos y son responsabilidad del emisor.

DR. JESÚS ARMANDO LÓPEZ VELARDE CAMPA
RECTOR

LIC. LOURDES NASHYEL MARTÍNEZ LUÉVANO
DIRECTORA DE ADMINISTRACIÓN Y FINANZAS



UNIVERSIDAD TECNOLÓGICA DE AGUASCALIENTES

Notas a los Estados Financieros

Del 1 de Septiembre al 30 de Septiembre de 2025

(Cifras en Pesos)

V) CONCILIACIÓN ENTRE LOS INGRESOS PRESUPUESTARIOS Y CONTABLES, ASÍ COMO ENTRE LOS EGRESOS PRESUPUESTARIOS Y LOS GASTOS CONTABLES

| UNIVERSIDAD TECNOLÓGICA DE AGUASCALIENTES | | |
|--|--|-------------------|
| NOTAS DE DESGLOSE | | |
| AL 30 DE SEPTIEMBRE DE 2025 | | |
| (Pesos) | | |
| CONCILIACIÓN ENTRE LOS INGRESOS PRESUPUESTARIOS Y CONTABLES | | |
| NOMBRE DE LA CUENTA | | IMPORTE |
| 1. Ingresos Presupuestarios | | 28,695,419 |
| 2. Más ingresos contables no presupuestarios | | 0 |
| Incremento por variación de inventarios | | 0 |
| Disminución del exceso de estimaciones por pérdida o deterioro u obsolescencia | | 0 |
| Disminución del exceso de provisiones | | 0 |
| Otros ingresos y beneficios varios | | 0 |
| Otros ingresos contables no presupuestarios | | 0 |
| 3. Menos ingresos presupuestarios no contables | | 0 |
| Productos de capital | | 0 |
| Aprovechamientos capital | | 0 |
| Ingresos derivados de financiamientos | | 0 |
| Otros ingresos presupuestarios no contables | | 0 |
| 4. Ingresos Contables (4 = 1 + 2 - 3) | | 28,695,419 |

Bajo protesta de decir verdad declaramos que los Estados Financieros y sus notas, son razonablemente correctos y son responsabilidad del emisor.

DR. JESÚS ARMANDO LÓPEZ VELARDE CAMPA
RECTOR

LIC. LOURDES NASHYELI MARTÍNEZ LUEVANO
DIRECTORA DE ADMINISTRACIÓN Y FINANZAS



UNIVERSIDAD TECNOLÓGICA DE AGUASCALIENTES

Notas a los Estados Financieros

Del 1 de Septiembre al 30 de Septiembre de 2025

(Cifras en Pesos)

| UNIVERSIDAD TECNOLÓGICA DE AGUASCALIENTES | | |
|---|--|------------|
| NOTAS DE DESGLOSE | | |
| AL 30 DE SEPTIEMBRE DE 2025 | | |
| (Pesos) | | |
| CONCILIACIÓN ENTRE LOS EGRESOS PRESUPUESTARIOS Y LOS GASTOS CONTABLES | | |
| NOMBRE DE LA CUENTA | | IMPORTE |
| 1. Total de egresos (presupuestarios) | | 91,089,928 |
| 2. Menos egresos presupuestarios no contables | | 873,922 |
| Mobiliario y Equipo de Administración | | 0 |
| Mobiliario y Equipo Educativo y Recreativo | | 0 |
| Equipo e Instrumental Médico y de Laboratorio | | 0 |
| Vehículos y Equipo de Transporte | | 0 |
| Equipo de Defensa y Seguridad | | 0 |
| Maquinaria, Otros Equipos y Herramientas | | 0 |
| Activos Biológicos | | 0 |
| Bienes Inmuebles | | 0 |
| Bienes Muebles | | 873,922 |
| Activos Intangibles | | 0 |
| Obra pública en bienes propios | | 0 |
| Acciones y participaciones de capital | | 0 |
| Compra de títulos y valores | | 0 |
| Inversiones en fideicomisos, mandatos y otros análogos | | 0 |
| Provisiones para contingencias y otras erogaciones especiales | | 0 |
| Amortización de la deuda pública | | 0 |
| Adeudos de ejercicios fiscales anteriores (ADEFAS) | | 0 |
| Otros egresos presupuestales no contables | | 0 |
| 3. Más gastos contables no presupuestales | | 6,215,243 |
| Estimaciones, depreciaciones, deterioros, obsolescencia y amortizaciones | | 6,215,243 |
| Provisiones | | 0 |
| Disminución de inventarios | | 0 |
| Aumento por insuficiencia de estimaciones por pérdida o deterioro u obsolescencia | | 0 |
| Aumento por insuficiencia de provisiones | | 0 |
| Otros gastos | | 0 |
| 4. Total de Gasto Contable (4 = 1 - 2 + 3) | | 96,431,248 |

Bajo protesta de decir verdad declaramos que los Estados Financieros y sus notas, son razonablemente correctos y son responsabilidad del emisor.

DR. JESÚS ARMANDO LÓPEZ VELARDE CAMPA
RECTOR

LIC. LOURDES KASHYELI MARTÍNEZ LUÉVANO
DIRECTORA DE ADMINISTRACIÓN Y FINANZAS



UNIVERSIDAD TECNOLÓGICA DE AGUASCALIENTES

Notas a los Estados Financieros

Del 1 de Septiembre al 30 de Septiembre de 2025

(Cifras en Pesos)

c) NOTAS DE MEMORIA (Cuentas de Orden)

En estas cuentas se controlan diversos conceptos y valores que, aunque no afectan ni modifican el Estado de Situación Financiera, deben reflejar los importes que presentan derechos o responsabilidades del Poder Ejecutivo del Estado de Aguascalientes. Pero que es necesaria su incorporación en libros con fines de control.

CUENTAS DE ORDEN CONTABLES:

| UNIVERSIDAD TECNOLÓGICA DE AGUASCALIENTES NOTAS DE MEMORIA (CUENTAS DE ORDEN) AL 30 DE SEPTIEMBRE DE 2025 (Pesos) | | | | |
|--|--|---------------|-------------|-----------|
| NUMERO | NOMBRE DE LA CUENTA | SALDO INICIAL | SALDO FINAL | |
| 7100 | VALORES | | | |
| 7110 | Valores en Custodia | 0 | | 0 |
| 7120 | Custodia de Valores | 0 | | 0 |
| 7130 | Instrumentos de Crédito Prestados a Formadores de Mercado | 0 | | 0 |
| 7140 | Préstamo de Instrumentos de Crédito a Formadores de Mercado y su Garantía | 0 | | 0 |
| 7150 | Instrumentos de Crédito Recibidos en Garantía de los Formadores de Mercado | 0 | | 0 |
| 7160 | Garantía de Créditos Recibidos de los Formadores de Mercado | 0 | | 0 |
| 7200 | EMISION DE OBLIGACIONES | | | |
| 7210 | Autorización para la Emisión de Bonos, Títulos y Valores de la Deuda Pública Interna | 0 | | 0 |
| 7220 | Autorización para la Emisión de Bonos, Títulos y Valores de la Deuda Pública Externa | 0 | | 0 |
| 7230 | Emisiones Autorizadas de la Deuda Pública Interna y Externa | 0 | | 0 |
| 7240 | Interna | 0 | | 0 |
| 7250 | Externa | 0 | | 0 |
| 7260 | Contratos de Préstamos y Otras Obligaciones de la Deuda Pública Interna y Externa | 0 | | 0 |
| 7300 | AVALES Y GARANTIAS | | | |
| 7310 | Avales Autorizados | 0 | | 0 |
| 7320 | Avales Firmados | 0 | | 0 |
| 7330 | Fianzas y Garantías Recibidas por Deudas a Cobrar | 0 | | 0 |
| 7340 | Fianzas y Garantías Recibidas | 0 | | 0 |
| 7350 | Fianzas Otorgadas para Respalidar Obligaciones no Fiscales del Gobierno | 0 | | 0 |
| 7360 | Fianzas Otorgadas del Gobierno para Respalidar Obligaciones no Fiscales | 0 | | 0 |
| 7400 | JUICIOS | | | |
| 7410 | Demandas Judicial en Proceso de Resolución | 1,898,140 | | 1,898,140 |
| 7420 | Resolución de Demandas en Proceso Judicial | 0 | | 0 |
| 7500 | INVERSION MEDIANTE PROYECTOS PARA PRESTACION DE SERVICIOS (PPS) Y SIMILARES | | | |
| 7510 | Contratos para Inversión Mediante Proyectos para Prestación de Servicios (PPS) y Similares | 0 | | 0 |
| 7520 | Inversión Pública Contratada Mediante Proyectos para Prestación de Servicios (PPS) y Similares | 0 | | 0 |
| 7600 | BIENES EN CONCESIONADOS O EN COMODATO | | | |
| 7610 | Bienes Bajo Contrato en Concesión | 0 | | 0 |
| 7620 | Contrato de Concesión por Bienes | 0 | | 0 |
| 7630 | Bienes Bajo Contrato en Comodato | 0 | | 0 |
| 7640 | Contrato de Comodato por Bienes | 0 | | 0 |
| 7700 | CUENTAS POR COBRAR | | | |
| 7710 | Cuentas por cobrar alumnos | 5,476,858 | | 5,476,858 |

Los registros contables se realizan con base acumulativa, apegándose al marco conceptual y a los postulados básicos de la Ley General de Contabilidad Gubernamental, donde señala la obligación de emitir información contable, presupuestaria y programática sobre la base técnica prevista en los documentos técnico-contables mencionado en acuerdo y considerando al menos lo siguiente:

- 1.Los valores en custodia de instrumentos prestados a formadores de mercado e instrumentos de crédito recibidos en garantía de los formadores de mercado u otros.
- 2.Por tipo de emisión de instrumento: monto, tasa y vencimiento.
- 3.Los contratos firmados de construcciones por tipo de contrato

Bajo protesta de decir verdad declaramos que los Estados Financieros y sus notas, son razonablemente correctos y son responsabilidad del emisor.

DR. JESÚS ARMANDO LÓPEZ VELARDE CAMPA
RECTOR

LIC. LOURDES NASHYELI MARTÍNEZ LUÉVANO
DIRECTORA DE ADMINISTRACIÓN Y FINANZAS



UNIVERSIDAD TECNOLÓGICA DE AGUASCALIENTES

Notas a los Estados Financieros

Del 1 de Septiembre al 30 de Septiembre de 2025

(Cifras en Pesos)

CUENTAS DE ORDEN PRESUPUESTARIO:

CUENTAS DE INGRESOS

| CUENTAS DE ORDEN PRESUPUESTARIAS DE INGRESOS | | |
|--|--|-------------|
| NÚMERO | CONCEPTO | 2025 |
| 8110 | Ley de Ingresos Estimada | 154,963,579 |
| 8120 | Ley de Ingresos por Ejecutar | 151,500,615 |
| 8130 | Modificaciones a la Ley de Ingresos Estimada | 151,500,615 |
| 8140 | Ley de Ingresos Devengada | 111,831,661 |
| 8150 | Ley de Ingresos Recaudada | 111,831,661 |

CUENTAS DE EGRESOS

| CUENTAS DE ORDEN PRESUPUESTARIAS DE EGRESOS | | |
|---|---|-------------|
| NÚMERO | CONCEPTO | 2025 |
| 8210 | Presupuesto de Egresos Aprobado | 154,963,579 |
| 8220 | Presupuesto de Egresos por Ejercer | 153,220,221 |
| 8230 | Modificaciones al Presupuesto de Egresos Aprobado | 153,220,221 |
| 8240 | Presupuesto de Egresos Comprometido | 153,220,221 |
| 8250 | Presupuesto de Egresos Devengado | 91,089,928 |
| 8260 | Presupuesto de Egresos Ejercido | 89,824,483 |
| 8270 | Presupuesto de Egresos Pagado | 89,824,483 |

4.El avance que se registra en las cuentas de orden presupuestarias, previo al cierre presupuestario de cada periodo que se reporta.

Bajo protesta de decir verdad declaramos que los Estados Financieros y sus notas, son razonablemente correctos y son responsabilidad del emisor.

DR. JESÚS ARMANDO LÓPEZ VELARDE CAMPA
RECTOR

LIC. LOURDES NASHYELI MARTÍNEZ LUÉVANO
DIRECTORA DE ADMINISTRACIÓN Y FINANZAS



Universidad Tecnológica de Aguascalientes
Egresos por Programas y Proyectos
Del 1 Septiembre al 30 de Septiembre 2025
(Pesos)

| Clave | Descripción | Devengado | Presupuesto Programado | Eficiencia del Ejercicio |
|-------|----------------------------|------------|------------------------|--------------------------|
| | PROGRAMA DE VINCULACIÓN | 2,996,635 | 9,317,760 | 32% |
| | PROGRAMA PROCESO EDUCATIVO | 37,595,556 | 67,310,549 | 56% |
| | PROGRAMA DE GESTIÓN | 50,457,759 | 78,335,270 | 64% |
| | Total del Gasto | 91,049,950 | 154,963,579 | 59% |

Bajo protesta de decir verdad declaramos que los Estados Financieros y sus notas, son razonablemente correctos y son responsabilidad del emisor

DR. JESÚS ARMANDO LÓPEZ VELARDE CAMPA
RECTOR

LIC. LOURDES NASHYELI MARTÍNEZ LUÉVANO
DIRECTORA DE ADMINISTRACIÓN Y FINANZAS



Universidad Tecnológica de Aguascalientes
Egresos por Programas y Proyectos de Inversión
Del 1 Septiembre al 30 de Septiembre de 2025
(Pesos)

| Clave | Descripción | Autorizado | Modificado | Devengado | Eficiencia |
|-------|--|---------------|------------------|----------------|------------|
| | Bienes Muebles, Inmuebles e Intangibles | | | | |
| | Mobiliario y Equipo de Administración | 36,876 | 130,000 | 100,002 | 77% |
| | Mobiliario y Equipo Educacional y Recreativo | 0 | 229,000 | 154,441 | 67% |
| | Equipo e Instrumental Médico y de Laboratorio | 0 | 35,000 | 34,641 | 0% |
| | Vehículos y Equipo de Transporte | 0 | 337,705 | 335,038 | 0% |
| | Equipo de Defensa y Seguridad | 0 | 0 | 0 | 0% |
| | Maquinaria, Otros Equipos y Herramientas | 0 | 333,000 | 327,876 | 98% |
| | Activos Biológicos | 0 | 0 | 0 | 0% |
| | Bienes Inmuebles | 0 | 0 | 0 | 0% |
| | Activos Intangibles | 0 | 0 | 0 | 0% |
| | Inversión Pública | | | | |
| | Obra Pública en Bienes Propios | 0 | 0 | 0 | 0% |
| | Total | 36,876 | 1,064,705 | 951,999 | 89% |

Bajo protesta de decir verdad declaramos que los Estados Financieros y sus notas, son razonablemente correctos y son responsabilidad del emisor

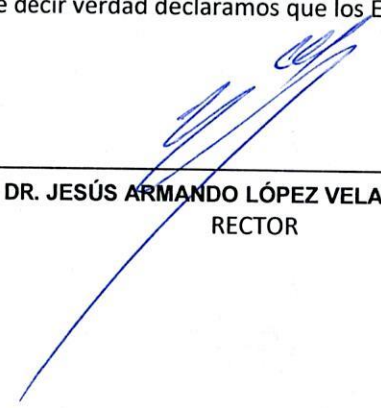
DR. JESÚS ARMANDO LÓPEZ VELARDE CAMPA
RECTOR

LIC. LOURDES NASHYELI MARTÍNEZ LUÉVANO
DIRECTORA DE ADMINISTRACIÓN Y FINANZAS



Universidad Tecnológica de Aguascalientes
Indicadores de Resultados
Del 1 Septiembre al 30 de Septiembre de 20250
(Pesos)

| Clave | Descripción | Devengado | Eficiencia del Ejercicio |
|-----------------|--|--------------------------|--------------------------|
| E01 | PROGRAMA DE VINCULACIÓN Secretaría de Vinculación | 2,996,635 2,996,635 | 32% |
| D01 | PROGRAMA PROCESO EDUCATIVO Secretaría Académica | 37,595,556 37,595,556 | 52% |
| A01 | PROGRAMA DE GESTIÓN Rectoría de la Universidad Tecnológica de Aguascalientes | 50,457,759 2,123,943 | 68% |
| B01 | Área Jurídica | 1,207,405 | |
| C01 | Órgano Interno de Control | 1,165,302 | |
| F01 | Dirección de Administración y Finanzas | 34,792,248 | |
| G01 | Subdirección de Extensión Universitaria | 4,912,632 | |
| H01 | Subdirección de Planeación y Evaluación | 6,256,228 | |
| Total del Gasto | | 91,049,950 | 58% |

Bajo protesta de decir verdad declaramos que los Estados Financieros y sus notas, son razonablemente correctos y son responsabilidad del

DR. JESÚS ARMANDO LÓPEZ VELARDE CAMPA
RECTOR

LIC. LOURDES NASHYELI MARTÍNEZ
LUÉVANO
DIRECTORA DE ADMINISTRACIÓN Y



UNIVERSIDAD TECNOLÓGICA DE AGUASCALIENTES
Estado Analítico de Ingresos
Del 1 de Enero al 1 de Septiembre de 2025
(Cifras en Pesos)

| Rubro de Ingresos / Fuente de Financiamiento | Ingreso | | | | | Diferencia |
|---|--------------------|------------------------------|--------------------|--------------------|--------------------|-------------|
| | Estimado | Ampliaciones / (Reducciones) | Modificado | Devengado | Recaudado | |
| Impuestos | 0 | 0 | 0 | 0 | 0 | 0 |
| Cuotas y Aportaciones de Seguridad Social | 0 | 0 | 0 | 0 | 0 | 0 |
| Contribuciones de Mejoras | 0 | 0 | 0 | 0 | 0 | 0 |
| Derechos | 356,105 | 0 | 356,105 | 0 | 0 | -356,105 |
| Productos | 3,399,448 | 0 | 3,399,448 | 1,931,419 | 1,931,419 | -1,468,028 |
| Aprovechamientos | 0 | 0 | 0 | 0 | 0 | 0 |
| Ingresos por Venta de Bienes, Prestación de Servicios y Otros Ingresos | 37,291,895 | 656,686 | 37,948,581 | 23,667,565 | 23,667,565 | -13,624,330 |
| Participaciones, Aportaciones, Convenios, Incentivos Derivados de la Colaboración Fiscal y Fondos Distintos de Aportaciones | 0 | 0 | 0 | 0 | 0 | 0 |
| Transferencias, Asignaciones, Subsidios y Subvenciones, y Pensiones y Jubilaciones | 113,916,131 | -4,119,650 | 109,796,481 | 86,232,677 | 86,232,677 | -27,683,454 |
| Ingresos Derivados de Financiamientos | 0 | 0 | 0 | 0 | 0 | 0 |
| Total | 154,963,579 | -3,462,964 | 151,500,615 | 111,831,661 | 111,831,661 | |
| Ingresos excedentes | | | | | | -43,131,918 |

| Rubro de Ingresos / Fuente de Financiamiento | Ingreso | | | | | Diferencia |
|---|--------------------|------------------------------|--------------------|--------------------|--------------------|--------------------|
| | Estimado | Ampliaciones / (Reducciones) | Modificado | Devengado | Recaudado | |
| Ingresos del Poder Ejecutivo Federal o Estatal y de los Municipios | 356,105 | 0 | 356,105 | 0 | 0 | -356,105 |
| Impuestos | 0 | 0 | 0 | 0 | 0 | 0 |
| Cuotas y Aportaciones de Seguridad Social | 0 | 0 | 0 | 0 | 0 | 0 |
| Contribuciones de Mejoras | 0 | 0 | 0 | 0 | 0 | 0 |
| Derechos | 356,105 | 0 | 356,105 | 0 | 0 | -356,105 |
| Productos | 0 | 0 | 0 | 0 | 0 | 0 |
| Aprovechamientos | 0 | 0 | 0 | 0 | 0 | 0 |
| Participaciones, Aportaciones, Convenios, Incentivos Derivados de la Colaboración Fiscal y Fondos Distintos de Aportaciones | 0 | 0 | 0 | 0 | 0 | 0 |
| Transferencias, Asignaciones, Subsidios y Subvenciones, y Pensiones y Jubilaciones | 0 | 0 | 0 | 0 | 0 | 0 |
| Ingresos de los Entes Públicos de los Poderes Legislativo y Judicial, de los Órganos Autónomos y del Sector Paraestatal o Paramunicipal, así como de las Empresas Productivas del Estado | 154,607,474 | -3,462,964 | 151,144,510 | 111,831,661 | 111,831,661 | -42,775,813 |
| Cuotas y Aportaciones de Seguridad Social | 0 | 0 | 0 | 0 | 0 | 0 |
| Productos | 3,399,448 | 0 | 3,399,448 | 1,931,419 | 1,931,419 | -1,468,028 |
| Ingresos por Venta de Bienes, Prestación de Servicios y Otros Ingresos | 37,291,895 | 656,686 | 37,948,581 | 23,667,565 | 23,667,565 | -13,624,330 |
| Transferencias, Asignaciones, Subsidios y Subvenciones, y Pensiones y Jubilaciones | 113,916,131 | -4,119,650 | 109,796,481 | 86,232,677 | 86,232,677 | -27,683,454 |
| Ingresos derivados de financiamiento | 0 | 0 | 0 | 0 | 0 | 0 |
| Ingresos Derivados de Financiamientos | 0 | 0 | 0 | 0 | 0 | 0 |
| Total | 154,963,579 | -3,462,964 | 151,500,615 | 111,831,661 | 111,831,661 | |
| Ingresos excedentes | | | | | | -43,131,918 |

Los Ingresos por Fuente de Financiamiento pudieran no corresponder al tipo de Ente Público configurado. Se sugiere revisar:

- Que la clasificación administrativa en Configuración del Ente sea correcta.
- Que sus ingresos estén clasificados en los conceptos correctos y aplicables a su Ente Público. Se deberá corregir o reclasificar lo que se requiera.

Es necesario tomar en cuenta que el formato limita los ingresos que corresponden a los Poderes Legislativo, Judicial, Órganos Autónomos, Sector Paraestatal y Empresas productivas del Estado, por lo que el SAACG.NET mostrará completos los ingresos en el apartado donde sea posible, aun cuando no correspondan.

DR. JESÚS ARMANDO LÓPEZ VELARDE CAMPA
RECTOR

LIC. LOURDES NASHYELI MARTÍNEZ LUEYANO
DIRECTORA DE ADMINISTRACIÓN Y FINANZAS



Gobierno (Federal/Estatal/Municipal) de UNIVERSIDAD TECNOLÓGICA DE AGUASCALIENTES
Estado Analítico del Ejercicio del Presupuesto de Egresos
Clasificación Administrativa
Del 1 de Enero al 1 de Septiembre de 2025
(Cifras en Pesos)

| Concepto | Egresos | | | | | Subejercicio |
|-------------------|----------|--------------------------------|------------|-----------|--------|--------------|
| | Aprobado | Ampliaciones/ (Reducciones) | Modificado | Devengado | Pagado | |
| Poder Ejecutivo | 0 | 0 | 0 | 0 | 0 | 0 |
| Poder Legislativo | 0 | 0 | 0 | 0 | 0 | 0 |
| Poder Judicial | 0 | 0 | 0 | 0 | 0 | 0 |
| Órganos Autónomos | 0 | 0 | 0 | 0 | 0 | 0 |
| Total del Egreso | 0 | 0 | 0 | 0 | 0 | 0 |

DR. JESÚS ARMANDO LÓPEZ VELARDE CAMPA
RECTOR

LIC. LOURDES NASHYELI MARTÍNEZ LUÉVANO
DIRECTORA DE ADMINISTRACIÓN Y FINANZAS



Sector Paraestatal del Gobierno (Federal/Estatal/Municipal) de UNIVERSIDAD TECNOLÓGICA DE AGUASCALIENTES
Estado Analítico del Ejercicio del Presupuesto de Egresos
Clasificación Administrativa
Del 1 de Enero al 1 de Septiembre de 2025
(Cifras en Pesos)

| Concepto | Egresos | | | | | Subejercicio |
|---|-------------|--------------------------------|-------------|------------|------------|--------------|
| | Aprobado | Ampliaciones/ (Reducciones) | Modificado | Devengado | Pagado | |
| Entidades Paraestatales y Fideicomisos No Empresariales y No Financieros | 154,963,579 | -1,743,358 | 153,220,221 | 91,089,928 | 89,824,483 | 62,130,293 |
| Instituciones Públicas de la Seguridad Social | 0 | 0 | 0 | 0 | 0 | 0 |
| Entidades Paraestatales Empresariales No Financieras con Participación Estatal Mayoritaria | 0 | 0 | 0 | 0 | 0 | 0 |
| Fideicomisos Empresariales No Financieros con Participación Estatal Mayoritaria | 0 | 0 | 0 | 0 | 0 | 0 |
| Entidades Paraestatales Empresariales Financieras Monetarias con Participación Estatal Mayoritaria | 0 | 0 | 0 | 0 | 0 | 0 |
| Entidades Paraestatales Empresariales Financieras No Monetarias con Participación Estatal Mayoritaria | 0 | 0 | 0 | 0 | 0 | 0 |
| Fideicomisos Financieros Públicos con Participación Estatal Mayoritaria | 0 | 0 | 0 | 0 | 0 | 0 |
| Entidades Paramunicipales (En Sus Diferentes Clasificaciones) | 0 | 0 | 0 | 0 | 0 | 0 |
| Total del Egreso | 154,963,579 | -1,743,358 | 153,220,221 | 91,089,928 | 89,824,483 | 62,130,293 |

DR. JESÚS ARMANDO LÓPEZ VELARDE CAMPA
RECTOR

LIC. LOURDES NASHYELI MARTÍNEZ LUÉVANO
DIRECTORA DE ADMINISTRACIÓN Y FINANZAS



Cuenta Pública 2025
UNIVERSIDAD TECNOLÓGICA DE AGUASCALIENTES
Estado Analítico del Ejercicio del Presupuesto de Egresos
Clasificación Administrativa
Del 1 de Enero al 1 de Septiembre de 2025
(Cifras en Pesos)

| Concepto | Egresos | | | | | Subejercicio |
|---|--------------------|--------------------------------|--------------------|-------------------|-------------------|-------------------|
| | Aprobado | Ampliaciones/ (Reducciones) | Modificado | Devengado | Pagado | |
| Sin Ramo/Dependencia | 154,963,579 | -1,743,358 | 153,220,221 | 91,089,928 | 89,824,483 | 62,130,293 |
| Rectoría | 4,116,972 | 0 | 4,116,972 | 2,123,943 | 2,120,463 | 1,993,029 |
| Área Jurídica | 2,454,696 | 0 | 2,454,696 | 1,207,405 | 1,207,405 | 1,247,291 |
| Órgano Interno de Control | 1,789,634 | -36,200 | 1,753,434 | 1,165,302 | 1,165,302 | 588,132 |
| Secretaría Académica | 67,310,549 | -2,940,657 | 64,369,892 | 37,595,556 | 37,563,739 | 26,774,336 |
| Secretaría de Vinculación | 9,317,760 | -36,200 | 9,281,560 | 2,996,635 | 2,969,491 | 6,284,925 |
| Dirección de Administración y Finanzas | 51,485,244 | 1,309,834 | 52,795,078 | 34,832,226 | 33,635,709 | 17,962,852 |
| Extensión Universitaria | 8,833,872 | -227,600 | 8,606,272 | 4,912,632 | 4,912,632 | 3,693,640 |
| Subdirección de Planeación y Evaluación | 9,654,852 | 187,465 | 9,842,317 | 6,256,228 | 6,249,741 | 3,586,089 |
| Total del Egreso | 154,963,579 | -1,743,358 | 153,220,221 | 91,089,928 | 89,824,483 | 62,130,293 |

DR. JESÚS ARMANDO LÓPEZ VELARDE CAMPA
RECTOR

LIC. LOURDES NASHYEL MARTÍNEZ LUÉVANO
DIRECTORA DE ADMINISTRACIÓN Y FINANZAS



UNIVERSIDAD TECNOLÓGICA DE AGUASCALIENTES
Estado Analítico del Ejercicio del Presupuesto de Egresos
Clasificación por Objeto del Gasto (Capítulo y Concepto)
Del 1 de Enero al 1 de Septiembre de 2025
(Cifras en Pesos)

| Concepto | Egresos | | | | | Subejercicio |
|---|--------------------|--------------------------------|--------------------|-------------------|-------------------|-------------------|
| | Aprobado | Ampliaciones/ (Reducciones) | Modificado | Devengado | Pagado | |
| Servicios Personales | 106,833,328 | -2,753,192 | 104,080,136 | 59,531,311 | 59,531,311 | 44,548,825 |
| Remuneraciones al Personal de Carácter Permanente | 35,622,864 | -1,518,049 | 34,104,815 | 25,717,406 | 25,717,406 | 8,387,409 |
| Remuneraciones al Personal de Carácter Transitorio | 29,967,732 | -1,684,431 | 28,283,301 | 13,279,308 | 13,279,308 | 15,003,993 |
| Remuneraciones Adicionales y Especiales | 17,197,944 | 384,277 | 17,582,221 | 6,516,416 | 6,516,416 | 11,065,805 |
| Seguridad Social | 5,996,704 | -154,483 | 5,842,221 | 3,826,333 | 3,826,333 | 2,015,888 |
| Otras Prestaciones Sociales y Económicas | 17,775,516 | 195,147 | 17,970,663 | 9,836,903 | 9,836,903 | 8,133,760 |
| Previsiones | 0 | 0 | 0 | 0 | 0 | 0 |
| Pago de Estímulos a Servidores Públicos | 272,568 | 24,346 | 296,914 | 354,946 | 354,946 | -58,031 |
| Materiales y Suministros | 8,073,231 | -358,684 | 7,714,547 | 4,806,662 | 4,768,501 | 2,907,885 |
| Materiales de Administración, Emisión de Documentos y Artículos Oficiales | 3,369,588 | -561,486 | 2,808,102 | 1,846,383 | 1,842,898 | 961,719 |
| Alimentos y Utensilios | 1,673,448 | -164,400 | 1,509,048 | 521,600 | 511,633 | 987,448 |
| Materias Primas y Materiales de Producción y Comercialización | 0 | 0 | 0 | 0 | 0 | 0 |
| Materiales y Artículos de Construcción y de Reparación | 1,016,400 | 155,000 | 1,171,400 | 1,114,796 | 1,114,796 | 56,604 |
| Productos Químicos, Farmacéuticos y de Laboratorio | 501,351 | -37,000 | 464,351 | 170,589 | 170,589 | 293,762 |
| Combustibles, Lubricantes y Aditivos | 884,640 | 500 | 885,140 | 540,497 | 540,497 | 344,643 |
| Vestuario, Blancos, Prendas de Protección y Artículos Deportivos | 550,512 | -179,000 | 371,512 | 162,380 | 137,672 | 209,132 |
| Materiales y Suministros Para Seguridad | 0 | 0 | 0 | 0 | 0 | 0 |
| Herramientas, Refacciones y Accesorios Menores | 77,292 | 427,702 | 504,994 | 450,416 | 450,416 | 54,578 |
| Servicios Generales | 38,029,464 | 213,632 | 38,243,096 | 23,841,083 | 22,613,799 | 14,402,013 |
| Servicios Básicos | 4,167,612 | -686,656 | 3,480,956 | 2,146,649 | 2,077,838 | 1,334,307 |
| Servicios de Arrendamiento | 4,373,676 | -90,032 | 4,283,644 | 2,985,734 | 2,808,822 | 1,297,910 |
| Servicios Profesionales, Científicos, Técnicos y Otros Servicios | 7,868,038 | -319,846 | 7,548,192 | 3,215,446 | 3,188,302 | 4,332,746 |
| Servicios Financieros, Bancarios y Comerciales | 643,524 | 454,000 | 1,097,524 | 769,621 | 769,621 | 327,903 |
| Servicios de Instalación, Reparación, Mantenimiento y Conservación | 11,970,838 | 762,107 | 12,732,945 | 9,491,934 | 8,541,599 | 3,241,012 |
| Servicios de Comunicación Social y Publicidad | 345,648 | 6,000 | 351,648 | 291,120 | 291,120 | 60,528 |
| Servicios de Traslado y Viáticos | 1,350,806 | 77,000 | 1,427,806 | 301,243 | 301,243 | 1,126,563 |
| Servicios Oficiales | 4,565,976 | -262,768 | 4,303,208 | 3,127,727 | 3,123,643 | 1,175,481 |
| Otros Servicios Generales | 2,743,346 | 273,827 | 3,017,173 | 1,511,610 | 1,511,610 | 1,505,563 |
| Transferencias, Asignaciones, Subsidios y Otras Ayudas | 1,990,680 | 169,181 | 2,159,861 | 2,036,949 | 2,036,949 | 122,912 |
| Transferencias Internas y Asignaciones al Sector Público | 0 | 0 | 0 | 0 | 0 | 0 |
| Transferencias al Resto del Sector Público | 0 | 0 | 0 | 0 | 0 | 0 |
| Subsidios y Subvenciones | 0 | 0 | 0 | 0 | 0 | 0 |
| Ayudas Sociales | 1,990,680 | 169,181 | 2,159,861 | 2,036,949 | 2,036,949 | 122,912 |
| Pensiones y Jubilaciones | 0 | 0 | 0 | 0 | 0 | 0 |
| Transferencias a Fideicomisos, Mandatos y Otros Análogos | 0 | 0 | 0 | 0 | 0 | 0 |
| Transferencias a la Seguridad Social | 0 | 0 | 0 | 0 | 0 | 0 |
| Donativos | 0 | 0 | 0 | 0 | 0 | 0 |
| Transferencias al Exterior | 0 | 0 | 0 | 0 | 0 | 0 |
| Bienes Muebles, Inmuebles e Intangibles | 36,876 | 985,705 | 1,022,581 | 873,922 | 873,922 | 148,659 |
| Mobiliario y Equipo de Administración | 36,876 | 86,000 | 122,876 | 56,567 | 56,567 | 66,309 |
| Mobiliario y Equipo Educacional y Recreativo | 0 | 229,000 | 229,000 | 154,441 | 154,441 | 74,559 |
| Equipo e Instrumental Médico y de Laboratorio | 0 | 0 | 0 | 0 | 0 | 0 |
| Vehículos y Equipo de Transporte | 0 | 337,705 | 337,705 | 335,038 | 335,038 | 2,667 |
| Equipo de Defensa y Seguridad | 0 | 0 | 0 | 0 | 0 | 0 |



UNIVERSIDAD TECNOLÓGICA DE AGUASCALIENTES
Estado Analítico del Ejercicio del Presupuesto de Egresos
Clasificación por Objeto del Gasto (Capítulo y Concepto)
Del 1 de Enero al 1 de Septiembre de 2025
(Cifras en Pesos)

| Concepto | Egresos | | | | | Subejercicio |
|---|--------------------|--------------------------------|--------------------|-------------------|-------------------|-------------------|
| | Aprobado | Ampliaciones/ (Reducciones) | Modificado | Devengado | Pagado | |
| Maquinaria, Otros Equipos y Herramientas | 0 | 333,000 | 333,000 | 327,876 | 327,876 | 5,124 |
| Activos Biológicos | 0 | 0 | 0 | 0 | 0 | 0 |
| Bienes Inmuebles | 0 | 0 | 0 | 0 | 0 | 0 |
| Activos Intangibles | 0 | 0 | 0 | 0 | 0 | 0 |
| Inversión Pública | 0 | 0 | 0 | 0 | 0 | 0 |
| Obra Pública en Bienes de Dominio Público | 0 | 0 | 0 | 0 | 0 | 0 |
| Obra Pública en Bienes Propios | 0 | 0 | 0 | 0 | 0 | 0 |
| Proyectos Productivos y Acciones de Fomento | 0 | 0 | 0 | 0 | 0 | 0 |
| Inversiones Financieras y Otras Provisiones | 0 | 0 | 0 | 0 | 0 | 0 |
| Inversiones Para el Fomento de Actividades Productivas | 0 | 0 | 0 | 0 | 0 | 0 |
| Acciones y Participaciones de Capital | 0 | 0 | 0 | 0 | 0 | 0 |
| Compra de Títulos y Valores | 0 | 0 | 0 | 0 | 0 | 0 |
| Concesión de Préstamos | 0 | 0 | 0 | 0 | 0 | 0 |
| Inversiones en Fideicomisos, Mandatos y Otros Análogos | 0 | 0 | 0 | 0 | 0 | 0 |
| Otras Inversiones Financieras | 0 | 0 | 0 | 0 | 0 | 0 |
| Provisiones para Contingencias y Otras Erogaciones Especiales | 0 | 0 | 0 | 0 | 0 | 0 |
| Participaciones y Aportaciones | 0 | 0 | 0 | 0 | 0 | 0 |
| Participaciones | 0 | 0 | 0 | 0 | 0 | 0 |
| Aportaciones | 0 | 0 | 0 | 0 | 0 | 0 |
| Convenios | 0 | 0 | 0 | 0 | 0 | 0 |
| Deuda Pública | 0 | 0 | 0 | 0 | 0 | 0 |
| Amortización de la Deuda Pública | 0 | 0 | 0 | 0 | 0 | 0 |
| Intereses de la Deuda Pública | 0 | 0 | 0 | 0 | 0 | 0 |
| Comisiones de la Deuda Pública | 0 | 0 | 0 | 0 | 0 | 0 |
| Gastos de la Deuda Pública | 0 | 0 | 0 | 0 | 0 | 0 |
| Costo por Coberturas | 0 | 0 | 0 | 0 | 0 | 0 |
| Apoyos Financieros | 0 | 0 | 0 | 0 | 0 | 0 |
| Adeudos de Ejercicios Fiscales Anteriores (Adefas) | 0 | 0 | 0 | 0 | 0 | 0 |
| Total del Egreso | 154,363,579 | -1,743,358 | 153,220,221 | 91,089,928 | 89,824,483 | 62,130,293 |

DR. JESÚS ARMANDO LÓPEZ VELARDE CAMPA
RECTOR

LIC. LOURDES RASHYELI MARTÍNEZ LUÉVANO
DIRECTORA DE ADMINISTRACIÓN Y FINANZAS



UNIVERSIDAD TECNOLÓGICA DE AGUASCALIENTES
Estado Analítico del Ejercicio del Presupuesto de Egresos
Clasificación Funcional (Finalidad y Función)
Del 1 de Enero al 1 de Septiembre de 2025
(Cifras en Pesos)

| Concepto | Egresos | | | | | Subejercicio |
|---|-------------|-----------------------------|-------------|------------|------------|--------------|
| | Aprobado | Ampliaciones/ (Reducciones) | Modificado | Devengado | Pagado | |
| Gobierno | 0 | 0 | 0 | 0 | 0 | 0 |
| Legislación | 0 | 0 | 0 | 0 | 0 | 0 |
| Justicia | 0 | 0 | 0 | 0 | 0 | 0 |
| Coordinación de la Política de Gobierno | 0 | 0 | 0 | 0 | 0 | 0 |
| Relaciones Exteriores | 0 | 0 | 0 | 0 | 0 | 0 |
| Asuntos Financieros y Hacendarios | 0 | 0 | 0 | 0 | 0 | 0 |
| Seguridad Nacional | 0 | 0 | 0 | 0 | 0 | 0 |
| Asuntos de Orden Público y de Seguridad Interior | 0 | 0 | 0 | 0 | 0 | 0 |
| Otros Servicios Generales | 0 | 0 | 0 | 0 | 0 | 0 |
| Desarrollo Social | 154,963,579 | -1,743,358 | 153,220,221 | 91,089,928 | 89,824,483 | 62,130,293 |
| Protección Ambiental | 0 | 0 | 0 | 0 | 0 | 0 |
| Vivienda y Servicios a la Comunidad | 0 | 0 | 0 | 0 | 0 | 0 |
| Salud | 0 | 0 | 0 | 0 | 0 | 0 |
| Recreación, Cultura y Otras Manifestaciones Sociales | 0 | 0 | 0 | 0 | 0 | 0 |
| Educación | 154,963,579 | -1,743,358 | 153,220,221 | 91,089,928 | 89,824,483 | 62,130,293 |
| Protección Social | 0 | 0 | 0 | 0 | 0 | 0 |
| Otros Asuntos Sociales | 0 | 0 | 0 | 0 | 0 | 0 |
| Desarrollo Económico | 0 | 0 | 0 | 0 | 0 | 0 |
| Asuntos Económicos, Comerciales y Laborales en General | 0 | 0 | 0 | 0 | 0 | 0 |
| Agropecuaria, Silvicultura, Pesca y Caza | 0 | 0 | 0 | 0 | 0 | 0 |
| Combustibles y Energía | 0 | 0 | 0 | 0 | 0 | 0 |
| Minería, Manufacturas y Construcción | 0 | 0 | 0 | 0 | 0 | 0 |
| Transporte | 0 | 0 | 0 | 0 | 0 | 0 |
| Comunicaciones | 0 | 0 | 0 | 0 | 0 | 0 |
| Turismo | 0 | 0 | 0 | 0 | 0 | 0 |
| Ciencia, Tecnología e Innovación | 0 | 0 | 0 | 0 | 0 | 0 |
| Otras Industrias y Otros Asuntos Económicos | 0 | 0 | 0 | 0 | 0 | 0 |
| Otras no Clasificadas en Funciones Anteriores | 0 | 0 | 0 | 0 | 0 | 0 |
| Transacciones de la Deuda Pública / Costo Financiero de la Deuda | 0 | 0 | 0 | 0 | 0 | 0 |
| Transferencias, Participaciones y Aportaciones entre Diferentes Niveles y Ordenes de Gobierno | 0 | 0 | 0 | 0 | 0 | 0 |
| Saneamiento del Sistema Financiero | 0 | 0 | 0 | 0 | 0 | 0 |
| Adeudos de Ejercicios Fiscales Anteriores | 0 | 0 | 0 | 0 | 0 | 0 |
| Total del Egreso | 154,963,579 | -1,743,358 | 153,220,221 | 91,089,928 | 89,824,483 | 62,130,293 |

DR. JESÚS ARMANDO LÓPEZ VELARDE CAMPA
RECTOR

LIC. LOURDES NASHYELI MARTÍNEZ LUÉVANO
DIRECTORA DE ADMINISTRACIÓN Y FINANZAS



UNIVERSIDAD TECNOLÓGICA DE AGUASCALIENTES
Estado Analítico del Ejercicio del Presupuesto de Egresos
Clasificación Económica (por Tipo de Gasto)
Del 1 de Enero al 1 de Septiembre de 2025
(Cifras en Pesos)

| Concepto | Egresos | | | | | Subejercicio |
|---|-------------|-----------------------------|-------------|------------|------------|--------------|
| | Aprobado | Ampliaciones/ (Reducciones) | Modificado | Devengado | Pagado | |
| Gasto Corriente | 154,926,703 | -2,729,063 | 152,197,640 | 90,216,006 | 88,950,560 | 61,981,635 |
| Gasto de Capital | 36,876 | 985,705 | 1,022,581 | 873,922 | 873,922 | 148,659 |
| Amortización de la Deuda y Disminución de Pasivos | 0 | 0 | 0 | 0 | 0 | 0 |
| Pensiones y Jubilaciones | 0 | 0 | 0 | 0 | 0 | 0 |
| Participaciones | 0 | 0 | 0 | 0 | 0 | 0 |
| Total del Egreso | 154,963,579 | -1,743,358 | 153,220,221 | 91,089,928 | 89,824,483 | 62,130,293 |

DR. JESÚS ARMANDO LÓPEZ VELARDE CAMPA
RECTOR

LIC. LOURDES NASHYEL MARTÍNEZ LUÉVANO
DIRECTORA DE ADMINISTRACIÓN Y FINANZAS

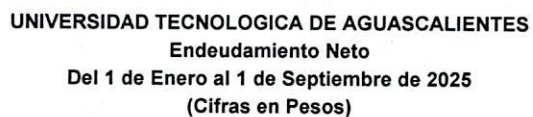

DR. JESÚS ARMANDO LÓPEZ VELARDE CAMPA
RECTOR

LIC. LOURDES NASHYELI MARTÍNEZ LUÉVANO
DIRECTORA DE ADMINISTRACIÓN Y FINANZAS

LIC. LOURDES NASHYELI MARTÍNEZ LUÉVANO
DIRECTORA DE ADMINISTRACIÓN Y FINANZAS



UNIVERSIDAD TECNOLÓGICA DE AGUASCALIENTES
Indicadores de Postura Fiscal
Del 1 de Enero al 1 de Septiembre de 2025
(Cifras en pesos)

| Concepto | Estimado/Aprobado | Devengado | Recaudado/Pagado |
|---|--------------------|--------------------|--------------------|
| I. Ingresos Presupuestarios | 154,963,579 | 111,831,661 | 111,831,661 |
| 1. Ingresos del Gobierno de la Entidad Federativa | 0 | 0 | 0 |
| 2. Ingresos del Sector Paraestatal | 154,963,579 | 111,831,661 | 111,831,661 |
| II. Egresos Presupuestarios | 154,963,579 | 91,089,928 | 89,824,483 |
| 3. Egresos del Gobierno de la Entidad Federativa | 0 | 0 | 0 |
| 4. Egresos del Sector Paraestatal | 154,963,579 | 91,089,928 | 89,824,483 |
| III. Balance Presupuestario (Superávit o Déficit) (III = I - II) | 0 | 20,741,733 | 22,007,178 |

| Concepto | Estimado/Aprobado | Devengado | Recaudado/Pagado |
|--|-------------------|-------------------|-------------------|
| III. Balance presupuestario (Superávit o Déficit) | 0 | 20,741,733 | 22,007,178 |
| IV. Intereses, Comisiones y Gastos de la Deuda | 0 | 0 | 0 |
| V. Balance Primario (Superávit o Déficit) (V= III + IV) | 0 | 20,741,733 | 22,007,178 |

| Concepto | Estimado/Aprobado | Devengado | Recaudado/Pagado |
|------------------------------------|-------------------|-----------|------------------|
| A. Financiamiento | 0 | 0 | 0 |
| B. Amortización de la deuda | 0 | 0 | 0 |
| C. Financiamiento Neto | 0 | 0 | 0 |

DR. JESÚS ARMANDO LÓPEZ VELARDE CAMPA
RECTOR

LIC. LOURDES NASHYELI MARTÍNEZ LUÉVANO
DIRECTORA DE ADMINISTRACIÓN Y FINANZAS



UNIVERSIDAD TECNOLÓGICA DE AGUASCALIENTES
Indicadores de Postura Fiscal
Del 1 de Enero al 1 de Septiembre de 2025
(Cifras en pesos)

| Concepto | Estimado/Aprobado | Devengado | Recaudado/Pagado |
|---|--------------------|--------------------|--------------------|
| I. Ingresos Presupuestarios | 154,963,579 | 111,831,661 | 111,831,661 |
| 1. Ingresos del Gobierno de la Entidad Federativa | 0 | 0 | 0 |
| 2. Ingresos del Sector Paraestatal | 154,963,579 | 111,831,661 | 111,831,661 |
| II. Egresos Presupuestarios | 154,963,579 | 91,089,928 | 89,824,483 |
| 3. Egresos del Gobierno de la Entidad Federativa | 0 | 0 | 0 |
| 4. Egresos del Sector Paraestatal | 154,963,579 | 91,089,928 | 89,824,483 |
| III. Balance Presupuestario (Superávit o Déficit) (III = I - II) | 0 | 20,741,733 | 22,007,178 |

| Concepto | Estimado/Aprobado | Devengado | Recaudado/Pagado |
|--|-------------------|-------------------|-------------------|
| III. Balance presupuestario (Superávit o Déficit) | 0 | 20,741,733 | 22,007,178 |
| IV. Intereses, Comisiones y Gastos de la Deuda | 0 | 0 | 0 |
| V. Balance Primario (Superávit o Déficit) (V= III + IV) | 0 | 20,741,733 | 22,007,178 |

| Concepto | Estimado/Aprobado | Devengado | Recaudado/Pagado |
|------------------------------------|-------------------|-----------|------------------|
| A. Financiamiento | 0 | 0 | 0 |
| B. Amortización de la deuda | 0 | 0 | 0 |
| C. Financiamiento Neto | 0 | 0 | 0 |

DR. JESÚS ARMANDO LÓPEZ VELARDE CAMPA
RECTOR

LIC. LOURDES NASHYEL MARTÍNEZ LUÉVANO
DIRECTORA DE ADMINISTRACIÓN Y FINANZAS



UNIVERSIDAD TECNOLÓGICA DE AGUASCALIENTES
Flujo de Fondos
Del 1 de Enero al 1 de Septiembre de 2025
(Cifras en Pesos)

| Concepto | Estimado / Aprobado | Devengado | Recaudado / Pagado |
|---|------------------------|--------------------|-----------------------|
| Rubros de Ingresos | 154,963,579 | 111,831,661 | 111,831,661 |
| Impuestos | 0 | 0 | 0 |
| Cuotas y Aportaciones de Seguridad Social | 0 | 0 | 0 |
| Contribuciones de Mejoras | 0 | 0 | 0 |
| Derechos | 356,105 | 0 | 0 |
| Productos | 3,399,448 | 1,931,419 | 1,931,419 |
| Aprovechamientos | 0 | 0 | 0 |
| Ingresos por Venta de Bienes, Prestación de Servicios y Otros Ingresos | 37,291,895 | 23,667,565 | 23,667,565 |
| Participaciones, Aportaciones, Convenios, Incentivos Derivados de la Colaboración Fiscal y Fondos Distintos de Aportaciones | 0 | 0 | 0 |
| Transferencias, Asignaciones, Subsidios y Subvenciones, y Pensiones y Jubilaciones | 113,916,131 | 86,232,677 | 86,232,677 |
| Ingresos Derivados de Financiamientos | 0 | 0 | 0 |
| Capítulos de Gasto | 154,963,579 | 91,089,928 | 89,824,483 |
| Servicios Personales | 106,833,328 | 59,531,311 | 59,531,311 |
| Materiales y Suministros | 8,073,231 | 4,806,662 | 4,768,501 |
| Servicios Generales | 380,294,64 | 23,841,083 | 22,613,799 |
| Transferencias, Asignaciones, Subsidios y Otras Ayudas | 1,990,680 | 2,036,949 | 2,036,949 |
| Bienes Muebles, Inmuebles e Intangibles | 36,876 | 873,922 | 873,922 |
| Inversión Pública | 0 | 0 | 0 |
| Inversiones Financieras y Otras Provisiones | 0 | 0 | 0 |
| Participaciones y Aportaciones | 0 | 0 | 0 |
| Deuda Pública | 0 | 0 | 0 |
| Total de las operaciones | 0 | 20,741,733 | 22,007,178 |

Bajo protesta de decir verdad declaramos que los Estados Financieros y sus notas, son razonablemente correctos y son responsabilidad del emisor.

DR. JESÚS ARMANDO LÓPEZ VELARDE CAMPA
RECTOR

LIC. LOURDES NASHIEL MARTÍNEZ LUÉVANO
DIRECTORA DE ADMINISTRACIÓN Y FINANZAS



UNIVERSIDAD TECNOLÓGICA DE AGUASCALIENTES
Gasto por Categoría Programática
Del 1 de Enero al 1 de Septiembre de 2025
(Cifras en Pesos)

| Concepto | Egresos | | | | | Subejercicio |
|--|-------------|--------------------------------|-------------|------------|------------|--------------|
| | Aprobado | Ampliaciones/ (Reducciones) | Modificado | Devengado | Pagado | |
| Programas | 154,963,579 | -1,743,358 | 153,220,221 | 91,089,928 | 89,824,483 | 62,130,293 |
| Subsidios: Sector Social y Privado o Entidades Federativas y Municipios | 0 | 0 | 0 | 0 | 0 | 0 |
| Sujetos a Reglas de Operación | 0 | 0 | 0 | 0 | 0 | 0 |
| Otros Subsidios | 0 | 0 | 0 | 0 | 0 | 0 |
| Desempeño de las Funciones | 154,963,579 | -1,743,358 | 153,220,221 | 91,089,928 | 89,824,483 | 62,130,293 |
| Prestación de Servicios Públicos | 154,963,579 | -1,743,358 | 153,220,221 | 91,089,928 | 89,824,483 | 62,130,293 |
| Provisión de Bienes Públicos | 0 | 0 | 0 | 0 | 0 | 0 |
| Planeación, seguimiento y evaluación de políticas públicas | 0 | 0 | 0 | 0 | 0 | 0 |
| Promoción y fomento | 0 | 0 | 0 | 0 | 0 | 0 |
| Regulación y supervisión | 0 | 0 | 0 | 0 | 0 | 0 |
| Funciones de las Fuerzas Armadas (Únicamente Gobierno Federal) | 0 | 0 | 0 | 0 | 0 | 0 |
| Específicos | 0 | 0 | 0 | 0 | 0 | 0 |
| Proyectos de Inversión | 0 | 0 | 0 | 0 | 0 | 0 |
| Administrativos y de Apoyo | 0 | 0 | 0 | 0 | 0 | 0 |
| Apoyo al proceso presupuestario y para mejorar la eficiencia institucional | 0 | 0 | 0 | 0 | 0 | 0 |
| Apoyo a la función pública y al mejoramiento de la gestión | 0 | 0 | 0 | 0 | 0 | 0 |
| Operaciones ajenas | 0 | 0 | 0 | 0 | 0 | 0 |
| Compromisos | 0 | 0 | 0 | 0 | 0 | 0 |
| Obligaciones de cumplimiento de resolución jurisdiccional | 0 | 0 | 0 | 0 | 0 | 0 |
| Desastres Naturales | 0 | 0 | 0 | 0 | 0 | 0 |
| Obligaciones | 0 | 0 | 0 | 0 | 0 | 0 |
| Pensiones y jubilaciones | 0 | 0 | 0 | 0 | 0 | 0 |
| Aportaciones a la seguridad social | 0 | 0 | 0 | 0 | 0 | 0 |
| Aportaciones a fondos de estabilización | 0 | 0 | 0 | 0 | 0 | 0 |
| Aportaciones a fondos de inversión y reestructura de pensiones | 0 | 0 | 0 | 0 | 0 | 0 |
| Programas de Gasto Federalizado (Gobierno Federal) | 0 | 0 | 0 | 0 | 0 | 0 |
| Gasto Federalizado | 0 | 0 | 0 | 0 | 0 | 0 |
| Participaciones a entidades federativas y municipios | 0 | 0 | 0 | 0 | 0 | 0 |
| Costo financiero, deuda o apoyos a deudores y ahorradores de la banca | 0 | 0 | 0 | 0 | 0 | 0 |
| Adeudos de ejercicios fiscales anteriores | 0 | 0 | 0 | 0 | 0 | 0 |
| Total del Egreso | 154,963,579 | -1,743,358 | 153,220,221 | 91,089,928 | 89,824,483 | 62,130,293 |

DR. JESÚS ARMANDO LÓPEZ VELARDE CAMPA
RECTOR

LIC. LOURDES NASHYEL MARTÍNEZ LUÉVANO
DIRECTORA DE ADMINISTRACIÓN Y FINANZAS